

통 계 연 보

STATISTICAL YEARBOOK

제 29 호

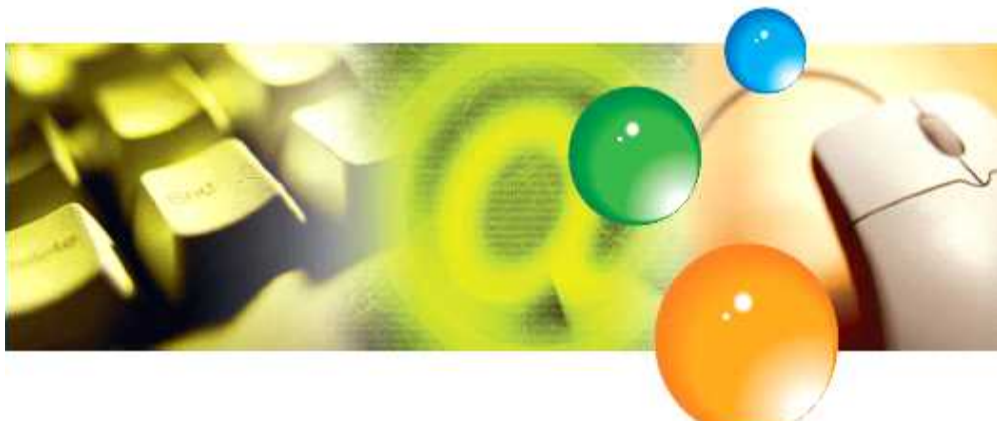

2022



서울과학기술대학교
SEOUL NATIONAL UNIVERSITY OF SCIENCE & TECHNOLOGY

범 례

1. 본 연보는 한국교육개발원 고등교육통계조사 및 대학정보공시자료를 기준으로 작성하였으며, 일부 항목의 경우 학교 자체 자료를 활용하여 작성함

2. 항목별 자료기준일은 아래와 같으며, 이와 다른 경우에는 별도 표시함

가. 학생 현황

- 재적생 : 2022. 4. 1.
- 학생 변동 상황 : 2021. 3. 1. ~ 2022. 2. 28.
- 장학금현황 : 2021학년도 1,2학기 장학금 수혜 현황
- 취업 현황 : 2021. 12. 31(2019년 8월 및 2020년 2월 졸업자)
- 졸업자 : 2021년 8월 및 2022년 2월 졸업자

나. 교직원 현황 : 2022. 4. 1.

다. 교육·연구 현황

- 교육 현황 : 2022학년도 1, 2학기
- 연구 현황 : 2021. 1. 1. ~ 2021. 12. 31.

라. 재정 현황 : 각 회계연도 결산 기준

마. 시설 및 기타 : 2022. 4. 1.

3. 본 통계연보는 발간 이후 대학정보공시 정정 등의 사유로 인하여 공시자료와 상이할 수 있음

◆ 계량단위는 미터법을 따르며 기타 필요한 단위는 별도 표시함

◆ 본 통계연보에 대한 문의사항은 서울과학기술대학교 기획처로 연락
(Tel : 02-970-6073, Fax : 02-970-6070)

| 항목 | | 페이지 | 자료기준일 |
|----------------------|-------------------------|--------------------|---------------------------------|
| 연 혁 | | iii | 2022.4.1. |
| 조직도 | | viii | 2022.4.1. |
| I. 개요 | 1. 대학조직현황 | 3 | 2022.4.1. |
| | 2. 교직원 현황 | 4 | 2022.4.1. |
| | 3. 학생 현황 | 5 | 2022.4.1. |
| | 4. 재정 현황 | 5 | 2021 결산 |
| | 5. 시설 현황 | 5 | 2022.4.1. |
| II. 교직원 | 1. 교원 현황 | 8 | 2022.4.1. |
| | 2. 조교 현황 | 9 | 2022.4.1. |
| | 3. 직원 현황 | 9 | 2022.4.1. |
| III. 학생 | 1. 학생 현황 | 12 | 2022.4.1. |
| | 2. 신입생 현황 | 13 | 2022.4.1. |
| | | 15 | 2022.4.1. |
| | 3. 편입생 현황 | 16 | 2021후기,2022전기 |
| | 4. 입학 정원 | 17 | 각 학년도 |
| | 5. 졸업생 현황 | 19 | 2021.8월, 2022.2월 졸업자 |
| 6. 학생 변동 상황 | 20 | 2021.3.1~2022.2.28 | |
| IV. 교육연구 | 1. 교원별 강의 담당 현황 | 24 | 2022학년도 |
| | 2. 학술연구 현황 | 25 | 2021.1.1~12.31 전임교원 2022.4.1 |
| | 3. 학술연구비 수혜현황 | 27 | 2021.1.1~12.31 |
| | 4. 특허 등 지식재산권 출원 및 등록현황 | 30 | |
| | 5. 기술이전 수입료 및 계약현황 | 31 | |
| | 6. 재정지원 수혜실적 | 32 | |
| | 7. 국내외 대학 교류 현황 | 36 | 2021학년도 |
| V. 장학, 취업 | 1. 장학금 수혜현황 | 39 | 2021학년도 |
| | 2. 취업현황 | 41 | 2021.12.31 |
| VI. 재정 | 1. 대학회계 | 45 | 2021 결산 |
| | 2. 산학협력단 회계 | 47 | 2021 결산 |
| | 3. 발전기금 회계 | 48 | 2021 결산 |
| VII. 부속기관 및 기타 | 1. 실험실습기자재 보유 현황 | 51 | 2022.12.31 |
| | 2. 중앙도서관 현황 | 51 | 2022.3.1 |
| | 3. 생활관 현황 | 52 | 2022.4.1 |
| | 4. 외국인 특별강좌 운영 현황 | 53 | 2022학년도 |
| | 5. 평생교육프로그램 운영 현황 | 53 | 2022학년도 |
| | 6. 공학인증 운영 현황 | 54 | 2022.4.1 |
| | 7. 학생동아리 현황 | 54 | 2022학년도 |

【 연 혁 】

- 1910. 4. 15. 공립어의동실업보습학교 개교
- 1931. 3. 경성공립직업학교 개편
- 1944. 3. 경기공립공업학교 개편
- 1953. 4. 경기공업고등학교 교명 변경
- 1963. 3. 경기공업고등전문학교 교명 변경
- 1974. 3. 경기공업전문학교 교명 변경
- 1979. 3. 20. 경기공업전문대학(야간대학 병설) 개편
초대 학장 홍순철 박사 취임
- 1981. 10. 1. 경기공업전문대학을 개방대학 실험대학으로 문교부 지정
- 1982. 2. 17. 경기공업개방대학 개교, 26개학과 설치
초대 학장 경기공업전문대학 홍순철(洪淳澈)학장 겸임
- 1982. 12. 31. 경기공업전문대학 폐교
- 1983. 3. 30. 제2대 학장으로 김호근(金浩根) 박사 취임
- 1983. 6. 1. 교육차관 기자재 순회점검지도관리소 개소
- 1987. 3. 21. 제3대 학장으로 이동희(李東熙) 박사 취임
- 1988. 3. 1. 국립학교설치령 개정에 따라 서울산업대학으로 교명변경
(대통령령 제1407호 88. 2. 24)
- 1989. 3. 1. 산업대학원 개원, 대학방송국 신설
- 1990. 3. 1. 3학부제 편제(제1공학부, 제2공학부, 조형학부)
- 1990. 4. 30. 체육관 겸용 강당 준공
- 1990. 12. 20. 교육기자재관리소 준공
- 1991. 3. 21. 제4대 학장 윤대병(尹大炳) 교수 취임
- 1992. 3. 27. 6학부제 재편제(1공학부, 2공학부, 3공학부, 4공학부, 조형학부, 인문사회자
연학부)
- 1992. 11. 24. 기숙사 준공
- 1993. 3. 1. 서울산업대학에서 서울산업대학교로 교명 변경
불암학사(기숙사) 개관
- 1993. 10. 기계공장 준공
- 1994. 4. 4. 학술문화연구재단 설립
- 1995. 3. 종합실험연구센터(공동실험실습관) 건립 승인
- 1995. 4. 1. 제5대 총장 최동규(崔東奎)박사 취임
- 1996. 9. 5. 서울산업대학교 발전 100대 과제 발표
- 1997. 3. 1. 외국어교육원 개원
- 1998. 3. 10. 어학원 완공
- 1998. 4. 1. 공동실험실습관 개관
- 1998. 5. 1. 대학 영문을 Seoul National University of Technology로 변경
- 1999. 3. 17. 사회교육원 설립 인가
- 1999. 4. 1. 제6대 총장 이진설(李鎭高)박사 취임

- 1999. 5. 17. 종합정보시스템 개통
- 2000. 3. 1. 철도기술대학원 개원
- 2000. 4. 14. 90주년 개교 기념식 개최
- 2000. 8. 16. 대학본부 이전
- 2001. 3. 1. 주택대학원 개원
- 2001. 8. 4. 제2식당 준공
- 2001. 9. 1. 대학조직 6개학부 4처 1실 1국으로 개편
대학본부 준공
- 2001. 9. 27. 창업보육센터 준공
- 2001. 12. 1. 제4공학관 준공
- 2002. 3. 1. 철도전문대학원 개원
IT디자인대학원 개원
- 2003. 3. 1. IT정책전문대학원 개원
- 2003. 4. 21. 제7대 총장 이희범(李熙範) 박사 취임
- 2003. 9. 23. 서울산업대학교 산학협력단 설립
- 2004. 3. 1. 에너지환경대학원 개원
- 2004. 3. 26. 제8대 총장 윤진식(尹鎭植) 박사 취임
- 2004. 7. 8. 산학·연구지원처 폐지(산학협력단으로 일원화)
- 2004. 9. 23. 서울테크노폴리스추진센터 및 공학교육센터 신설
- 2004. 12. 2. 신축도서관 준공
- 2004. 12. 27. 재단법인 서울테크노파크 설립 인가
- 2005. 7. 1. 교육조직 4개 단과대학으로 개편, 행정조직 3처1국8과로 개편
자료관을 기록관으로, 기숙사를 생활관으로 명칭 변경
예비군연대본부를 안보교육원으로 명칭 변경
학군교육센터 폐지
- 2005. 11. 25. 서울테크노폴리스 기공식 및 NITU연합대학 출범식
- 2006. 1. 4. 교수학습개발센터 부속기관으로 신설
- 2006. 1. 18. NITU 운영·이수 협정체결
- 2006. 3. 8. 육군학생군사교육단 창설
- 2006. 6. 1. 미래관 준공
- 2007. 8. 1. 제2기숙사 준공
- 2007. 10. 1. 어학원 준공
- 2007. 10. 16. 제9대 총장 노준형(盧俊亨)박사 취임
- 2008. 3. 1. NID융합기술대학원 개원
- 2008. 8. 7. 서울테크노파크 준공
- 2008. 12. 31. 제3기숙사 준공
- 2009. 12. 3. 100주년 기념관 준공
- 2009. 12. 18. 대천 수련원 준공
- 2010. 8. 30. 프론티어관 준공
- 2010. 9. 1. 국립학교설치령 일부개정령에 따라 서울과학기술대학교로 교명 변경
- 2010. 12. 17. 서울과학기술대학교 역사관 개관
- 2011. 3. 1. 국제융합학부 신설

- 2011. 9. 15. 중앙도서관 별관 재개관 기념식
- 2011. 10. 10. 서울과학기술대학교 교가 및 서울텍 찬가 발표
- 2011. 10. 16. 제10대 총장 남궁근(南宮 權)박사 취임
- 2012. 3. 1. 서울과학기술대학교 일반대 전환 개교
일반대학원 개원
교육조직 6개 단과대학으로 개편
행정조직 1국3처9과 개편 및 4개 행정실 설치
- 2012. 8. 29. 산학협력선도대학사업단 신설
- 2012. 11. 19. 다빈치관 준공
- 2013. 4. 19. 대외협력본부 신설
- 2013. 4. 22. 교수평의회 출범
- 2013. 5. 1. 미술관 개관
- 2013. 12. 27. 대학기관평가인증 획득
- 2013. 12. 31. 국제교류본부 통합(국제교류본부, 어학원 → 국제교류본부)
- 2014. 3. 1. 일반대학원 박사과정 신설
- 2014. 3. 16. 무궁관 준공
- 2015. 5. 20. 재난안전관리본부, 산학연구본부 신설
- 2015. 6. 11. 중앙도서관 북카페 개관
- 2015. 11. 9. 제11대 총장 김종호(金鍾浩)박사 취임
- 2015. 11. 30. 통합정보시스템 개통
- 2016. 2. 29. 부총장제(교육부총장, 연구산학부총장) 도입
평생교육단과대학 신설
종합인력개발센터를 인재개발원으로 명칭 변경
- 2016. 3. 1. NID융합기술대학원을 나노IT디자인융합대학원으로 명칭 변경
듀얼공동훈련센터 설치
- 2016. 8. 1. SeoulTech 인재원 준공
- 2016. 9. 1. 평생교육단과대학을 미래융합대학으로 명칭 변경
대학원 행정효율화 실시
입학홍보본부 입학과 명칭 변경(입학관리과 → 입학과)
SeoulTech 어린이집 준공
창업지원단 신설
- 2016. 9. 13. 통합전자도서관시스템(SOLARS 8) 구축
- 2016. 12. 28. 주택대학원을 주택도시대학원으로 명칭 변경
대학교육혁신원 신설 및 하부조직으로 교육정책연구센터 신설
성평등상담센터 신설
- 2017. 2. 28. 대학교육혁신원 하부조직으로 교양교육연구센터 신설
메이커스 칼리지(MAKERS COLLEGE) 신설
철도아카데미 신설
- 2017. 3. 23. 중앙도서관 ST아트홀(STart Hall) 개관
- 2017. 7. 3. 국제교육본부 신설(국제교류본부, 어학교육연구원 → 국제교육본부)
- 2017. 10. 17. Techno Cube동 준공

2017. 12. 29. 제4기숙사 준공
2018. 12. 26. 제1학생회관 리모델링 공사 준공
2019. 3. 5. 대학평의회 설치
2019. 4. 8. 도서관 리모델링 재개관
2019. 4. 10. Techno Cube Gallery 개관
2019. 9. 30. 성평등센터를 인권센터로 확대 개편
2019. 11. 22. 제12대 총장 이동훈(李東勳)박사 취임
2020. 1. 1. 부총장 명칭 변경(연구산학부총장 → 연구기획부총장)
 기획처 산하 부속시설로 미래전략본부 신설
 인재개발원을 취업본부로 명칭 변경
 평생교육원을 사회교육개발원으로 명칭 변경
2020. 5. 18. 메이커스칼리지에 첨단학과 신설(인공지능응용학과)
2020. 8. 30. 미래전략본부를 총장 직속 지원시설로 개편
2021. 1. 8. 디스커버리학기 운영 신설
 졸업자격인증제 신설
 메이커스 칼리지를 창의융합대학으로 명칭 변경
 에너지환경대학원을 융합과학대학원으로 명칭 변경
 대학일자리지원단 신설
 진로상담센터 신설
 학생생활상담센터를 학생상담센터로 명칭 변경
 산학연구본부를 연구처로 확대 개편
 입학관리본부를 입학처로 확대 개편
 대학교육혁신원을 교육혁신처로 확대 개편
2021. 2. 25. 일반대학원에 학부제 도입
2021. 3. 30. 창의융합대학에 첨단학과 신설(지능형반도체공학과, 미래에너지융합학과)
2021. 7. 2. 사회봉사단을 ST나눔공헌단으로 명칭 변경
 융합과학대학원 통합
 (융합과학대학원, 나노IT디자인융합대학원 → 융합과학대학원)
2021. 9. 1. 총장 직속 지원시설로 대학원혁신본부 신설
2022. 1. 1. 공군학생군사교육단 창설
 취업본부를 취업진로본부로 명칭 변경
 대학일자리지원단 폐지
 진로상담센터를 진로지원센터로 명칭 및 소속 부서 변경
 (학생처 산하 → 취업진로본부 산하)
 창업교육센터 소속 부서 변경(대학일자리지원단 → 창업지원단)
2022. 2. 21. 나노IT디자인융합대학원 폐지
 「ST학기제」 운영 신설
2022. 3. 1. 국제교육본부를 국제교류처로 확대 개편
 미래융합대학 소관 행정실 변경(제4행정실 → 제2행정실)
 공학교육혁신센터를 교육혁신처에서 분리하여 부속시설로 설치

I. 개요

1. 대학조직 현황
 2. 교직원 현황
 3. 학생 현황
 4. 재정 현황
 5. 시설 현황
-

1. 대학조직 현황

가. 대학·대학원

| 구분 년도 | 대 학 | | | 일반대학원 | | | | 특수대학원 | | | 전문대학원 | | | |
|----------|---------|-------------|----------|----------|----------|----------|----------|----------|-------------|----------|----------|----------|----------|----------|
| | 대학 수 | 학과수 (학부) | 계약 학과 | 대학원 수 | 석사 과정 | 박사 과정 | 계약 학과 | 대학원 수 | 학과수 (전공) | 계약 학과 | 대학원 수 | 석사 과정 | 박사 과정 | 계약 학과 |
| 2020 | 8 | 27(3) | 5 | 1 | 35 | 23 | 0 | 2 | 14 | 1 | 4 | 17 | 16 | 2 |
| 2021 | 8 | 28(3) | 4 | 1 | 40 | 34 | 0 | 2 | 13 | 2 | 4 | 18 | 17 | 6 |
| 2022 | 8 | 30(3) | 2 | 1 | 37 | 35 | 0 | 2 | 12 | 2 | 3 | 16 | 16 | 5 |

- ()는 학부수로 전체 수에 포함

나. 행정조직

| 년도 | 처 | 국 | 과 | 비고 |
|------|---|---|---|--------|
| 2020 | 3 | 1 | 9 | 4개 행정실 |
| 2021 | 6 | 1 | 9 | 4개 행정실 |
| 2022 | 7 | 1 | 9 | 4개 행정실 |

다. 지원·부속기관, 법인 및 연구소

| 구분 년도 | 지원·부속기관 | 산학협력단 | 연 구 소 | 법 인 | 기 타 |
|----------|---------|-------|-------|-----|-----|
| 2020 | 26 | 1 | 47 | 1 | 2 |
| 2021 | 25 | 1 | 47 | 1 | 2 |
| 2022 | 24 | 1 | 47 | 1 | 2 |

- (재)서울테크노파크는 법인에서 제외

2. 교직원 현황

가. 교원

| 직급 연도 | 총장 | 전임교원 | | | | | | | | | | |
|----------|----|-----------|-----|-----|-----|-----|------|-----|-----|----------|----|----------------|
| | | 교원(교육공무원) | | | | | 기금교원 | | | | | 전임 교원 소계 |
| | | 배정 정원 | 현원 | | | | 현원 | | | | | |
| | | | 교수 | 부교수 | 조교수 | 소계 | 교수 | 부교수 | 조교수 | 전임 강사 | 소계 | |
| 2020 | 1 | 399 | 242 | 62 | 80 | 384 | | 1 | 1 | | 2 | 386 |
| 2021 | 1 | 409 | 232 | 67 | 105 | 404 | | 1 | 2 | | 3 | 407 |
| 2022 | 1 | 424 | 239 | 68 | 98 | 405 | | 1 | 4 | | 5 | 410 |

| 직급 연도 | 비전임교원 | | | | | | |
|----------|-------|------|------|------|------|----|-------------|
| | 석좌교수 | 기금교원 | 초빙교원 | 겸임교원 | 시간강사 | 기타 | 비전임교원 소계 |
| 2020 | 2 | 0 | 34 | 56 | 340 | 25 | 457 |
| 2021 | 2 | 0 | 52 | 52 | 364 | 26 | 496 |
| 2022 | 2 | 0 | 67 | 48 | 360 | 24 | 501 |

* 객원교원, 산학협력전담 겸임교원, 계약기간 1년 미만 초빙교원은 기타교원으로 분류

나. 조교

| 직급 연도 | 조교 | | |
|----------|------|------|----|
| | 국고조교 | 대학조교 | 계 |
| 2020 | 49 | 1 | 50 |
| 2021 | 50 | 1 | 51 |
| 2022 | 49 | 0 | 49 |

다. 직원

| 직급 연도 | 일반직 | | | | | | 별정직 | | 기능직 | | 대학회계직 | | 계 | |
|----------|-----|-----|-----|----|--------|----|-----|----|-----|----|-------|---------|-----|---------|
| | 행정직 | | 기술직 | | 관리운영직군 | | 정원 | 현원 | 정원 | 현원 | 정원 | 현원 | 정원 | 현원 |
| | 정원 | 현원 | 정원 | 현원 | 정원 | 현원 | | | | | | | | |
| 2020 | 101 | 110 | 49 | 52 | 4 | 4 | - | - | - | - | 261 | 238 | 415 | 404 |
| 2021 | 101 | 112 | 50 | 53 | 4 | 4 | - | - | - | - | 264 | 258(8) | 419 | 427 |
| 2022 | 103 | 108 | 50 | 52 | 3 | 3 | - | - | - | - | 268 | 262(11) | 424 | 425(11) |

- 행정직 : 행정, 사서, 기록연구사, 전문경력관
- 기술직 : 공업, 시설, 간호, 환경, 전산, 방송통신 등
- 공무원 직종개편('13.12.12)에 따라 기능직공무원·별정직공무원은 일반직공무원으로 전환됨
- 공로연수 포함
- ()는 기간제 계약직

3. 학생 현황

| 구분 학년도 | 정 원 (총 입학정원) | | 재적생수 | | 재학생수 | | 휴학생 | | 학사학위취득 유예학생 | |
|-----------|-----------------|-------|--------|-------|--------|-------|-------|-----|----------------|-----|
| | 대 학 | 대학원 | 대 학 | 대학원 | 대 학 | 대학원 | 대 학 | 대학원 | 대 학 | 대학원 |
| 2020 | 8,320 | 1,507 | 14,498 | 1,772 | 10,587 | 1,589 | 3,688 | 183 | 223 | - |
| 2021 | 8,381 | 1,517 | 14,088 | 1,761 | 10,206 | 1,579 | 3,647 | 182 | 235 | - |
| 2022 | 8,471 | 1,529 | 13,738 | 1,892 | 10,064 | 1,695 | 3,527 | 197 | 147 | - |

4. 재정 현황

(결산액 기준, 단위 : 천원)

| 회계 연도 | 대 학 회 계 | |
|----------|-------------|-------------|
| | 세 입 | 세 출 |
| 2019 | 181,381,889 | 151,649,556 |
| 2020 | 188,806,545 | 161,810,074 |
| 2021 | 185,247,335 | 154,353,934 |

5. 시설 현황

가. 교지(校地) 현황

(단위 : m²)

| 구분 연도 | 교 지 | 체 육 장 | 계 |
|----------|---------|--------|---------|
| 2020 | 467,475 | 37,447 | 504,922 |
| 2021 | 467,475 | 37,447 | 504,922 |
| 2022 | 467,475 | 37,447 | 504,922 |

나. 교사(校舍)시설 보유면적 현황

(단위 : m²)

| 구분 연도 | 교육기본 시설 | 연구시설 | 지원시설 | 부속 및 기타시설* | 계** |
|----------|------------|--------|--------|---------------|---------|
| 2020 | 160,261 | 24,271 | 52,936 | 20,730 | 237,468 |
| 2021 | 160,261 | 24,271 | 52,936 | 20,730 | 237,468 |
| 2022 | 171,413 | 25,995 | 52,936 | 21,141 | 250,344 |

* : 양명학사, 대천수련원 포함

** : 부속 및 기타시설 면적 제외

- 「대학설립·운영규정」의 「별표2」 교사시설 구분표에 따라 구분

Ⅱ. 교 직 원

-
1. 교원 현황
 2. 조교 현황
 3. 직원 현황
-

1. 교원현황

가. 교원 확보율

| 계열구분 | 학생현황(A) | | | | | | 교원법정정원(B) | | 교원 현황 | | 교원확보율(% , C/B×100) | | | | | | | | | | |
|------|---------|--------|-------|-------|--------|--------|-----------|-----|-------|----------|--------------------|--------|--------|--------|--------|--------|--------|--------|--------|--------|--------|
| | 학부 | | 대학원 | | 계 | | | | | | 전임교원 | | 겸임포함 | | 초빙포함 | | 기타*포함 | | 강사포함 | | |
| | 학생정원 | 재학생 | 편제 | 재학생 | 편제 | 재학생 | 편제 | 재학생 | 전임 | 기금(장년트랙) | 계(C) | 편제 | 재학생 | 편제 | 재학생 | 편제 | 재학생 | 편제 | 재학생 | 편제 | 재학생 |
| 인문사회 | 952 | 1,468 | 336 | 374 | 1,288 | 1,842 | 52 | 74 | 79 | 5 | 84 | 161.54 | 113.51 | 163.46 | 114.86 | 180.77 | 132.43 | 186.54 | 136.49 | 448.08 | 320.27 |
| 자연과학 | 592 | 622 | 57 | 51 | 649 | 673 | 33 | 34 | 22 | 0 | 22 | 66.67 | 64.71 | 75.76 | 73.53 | 75.76 | 73.53 | 75.76 | 73.53 | 87.88 | 85.29 |
| 공학 | 5,772 | 6,633 | 1,823 | 1,757 | 7,595 | 8,390 | 380 | 420 | 263 | 0 | 263 | 69.21 | 62.62 | 72.11 | 65.24 | 72.37 | 65.48 | 73.16 | 66.19 | 78.42 | 70.95 |
| 예체능 | 1,005 | 1,284 | 271 | 273 | 1,276 | 1,557 | 64 | 78 | 41 | 0 | 41 | 64.06 | 52.56 | 68.75 | 56.41 | 68.75 | 56.41 | 68.75 | 56.41 | 148.44 | 121.79 |
| 계 | 8,321 | 10,007 | 2,487 | 2,455 | 10,808 | 12,462 | 529 | 606 | 405 | 5 | 410 | 77.5 | 67.66 | 80.91 | 70.63 | 82.8 | 72.94 | 83.93 | 73.93 | 123.82 | 108.75 |

나. 교원 1인당 학생수

| 계열구분 | 교원 1인당 학생수(명, A/C×100) | | | | | | | | | |
|------|------------------------|-------|-------|-------|-------|-------|-------|-------|-------|-------|
| | 전임교원 | | 겸임포함 | | 초빙포함 | | 기타*포함 | | 강사포함 | |
| | 편제 | 재학생 | 편제 | 재학생 | 편제 | 재학생 | 편제 | 재학생 | 편제 | 재학생 |
| 인문사회 | 15.33 | 21.93 | 15.15 | 21.67 | 13.7 | 18.8 | 13.28 | 18.24 | 5.53 | 7.77 |
| 자연과학 | 29.5 | 30.59 | 25.96 | 26.92 | 25.96 | 26.92 | 25.96 | 26.92 | 22.38 | 23.21 |
| 공학 | 28.88 | 31.9 | 27.72 | 30.62 | 27.62 | 30.51 | 27.32 | 30.18 | 25.49 | 28.15 |
| 예체능 | 31.12 | 37.98 | 29 | 35.39 | 29 | 35.39 | 29 | 35.39 | 13.43 | 16.39 |
| 계 | 26.36 | 30.4 | 25.25 | 29.12 | 24.68 | 28.19 | 24.34 | 27.82 | 16.5 | 18.91 |

- *기타교원 : 석좌교수, 기금교원(비전임), 산학협력중점 겸임교원
- 재학생 수에 계약학과 재학생수는 미포함
- 대학원의 학생정원 및 재학생 수는 환산인원임, 각 정원 및 재학생에 다음의 숫자를 곱(×)하여 환산인원 산출 ☞ 일반/특수대학원 : 1.5, 전문대학원 : 2.0
- 비전임교원(겸임, 초빙, 시간강사, 기타)의 경우
 - 시간강사 및 기타교원 : 강의담당시수를 기준으로 환산인원을 산정하여 적용함(시간강사 및 기타교원)
 - 겸임 및 초빙교원 : 환산인원을 다시 별도의 기준에 따라 인정인원으로 재산정하여 적용 (2022년 KEDI고등교육 통계조사 지침 기준)

2. 조교 현황

| 구분 | 조교 |
|-----------|-----------|
| 공과대학 | 15 |
| 정보통신대학 | 7 |
| 에너지바이오대학 | 9 |
| 조형대학 | 6 |
| 인문사회대학 | 3 |
| 기술경영융합대학 | 3 |
| 공동실험실습관 | 5 |
| 취업진로본부 | 1 |
| 합계 | 49 |

3. 직원 현황

□ 일반직

| 구분 | 3급 | 4급 | 5급 | 6급 | 7급 | 8급 | 9급 | 전문 경력관 | 연구사 | 계 |
|----------|----------|----------|-----------|-----------|-----------|-----------|-----------|-----------|----------|------------|
| 행정 | 1 | 5 | 8 | 28 | 24 | 18 | 13 | | | |
| 사서 | | | | 5 | 6 | 1 | | | | |
| 공업 | | | | 12 | 9 | 2 | 1 | | | |
| 간호 | | | | 1 | | | | | | |
| 환경 | | | | 1 | | | | | | |
| 시설 | | | 2 | 4 | 4 | 1 | | | | |
| 전산 | | | 1 | 3 | 2 | 1 | | | | |
| 방송통신 | | | | | 1 | | | | | |
| 운전 | | | | | 3 | 1 | | | | |
| 기록연구사 | | | | | | | | | 1 | |
| 전문경력관 | | | | | | | | 1 | | |
| 관리운영직군 | | | | | 3 | | | | | |
| 계 | 1 | 5 | 11 | 54 | 52 | 24 | 14 | 1 | 1 | 163 |

□ 대학회계직

| 구분 | 호봉제 | | 연봉제 | | 직무급제** | 계 |
|----|-----|-------|-----|-----|--------|-----|
| | 사무 | 방호·청소 | 행정 | 기타* | | |
| 현원 | 24 | 6 | 92 | 57 | 83 | 262 |

* 기타 : 전산원(9), 실습원(9), 외국어전문원(6), 안전원(4), 상담원(4), 전기원(3), 행정보조원(3), 취업지원관(3), 환경원(2), 학예사(1), 통계분석원(1), 예비군연대장(1), 통신원(1), 조경원(1), 방송원(1), 건축원(1), 간호사(1), 창업지원관(1), 학군단행정관(1)

** 직무급제: 미화원(66), 주차원(10), 조리원(6), 경비원(2)

Ⅲ. 학 생

1. 학생 현황
 2. 신입생 현황
 3. 편입생 현황
 4. 입학정원
 5. 졸업생 현황
 6. 학생변동 상황
-

1. 학생 현황

가. 재학생 충원 현황

□ 대학

| 구분 | 학생정원 (명) (A) | 모집정지 인원 (B) | 재학생 수(명) | | | 재학생 충원율(%) $C/(A-B)*100$ | 정원 내 재학생 충원율(%) $D/(A-B)*100$ |
|----------|--------------------|-------------------|----------|--------|-------|--------------------------------|--|
| | | | 계(C) | 정원내(D) | 정원외 | | |
| 2020 | 8,320 | 0 | 10,587 | 9,226 | 1,361 | 127.2 | 110.9 |
| 2021 | 8,381 | 0 | 10,206 | 8,821 | 1,385 | 121.8 | 105.2 |
| 2022 | 8,471 | 0 | 10,064 | 8,684 | 1,380 | 118.8 | 102.5 |
| 공과대학 | 3,090 | 0 | 3,286 | 3,075 | 211 | 106.3 | 99.5 |
| 정보통신대학 | 1,511 | 0 | 1,755 | 1,623 | 132 | 116.1 | 107.4 |
| 에너지바이오대학 | 1,182 | 0 | 1,265 | 1,175 | 90 | 107.0 | 99.4 |
| 조형대학 | 842 | 0 | 1,042 | 965 | 77 | 123.8 | 114.6 |
| 인문사회대학 | 508 | 0 | 614 | 558 | 56 | 120.9 | 109.8 |
| 기술경영융합대학 | 870 | 0 | 1,062 | 869 | 193 | 122.1 | 99.9 |
| 미래융합대학 | 288 | 0 | 882 | 261 | 621 | 306.3 | 90.6 |
| 창의융합대학 | 180 | 0 | 158 | 158 | 0 | 87.8 | 87.8 |
| 합계 | 8,471 | 0 | 10,064 | 8,684 | 1,380 | 118.8 | 102.5 |

□ 대학원

| 구분 | 학생정원 (명) (A) | 모집정지 인원 (B) | 재학생 수(명) | | | 재학생 충원율(%) $C/(A-B)*100$ | 정원 내 재학생 충원율(%) $D/(A-B)*100$ | |
|-------|--------------------|-------------------|----------|--------|-----|--------------------------------|--|-------|
| | | | 계(C) | 정원내(D) | 정원외 | | | |
| 2020 | 1,506 | 0 | 1,589 | 1,216 | 373 | 105.4 | 80.7 | |
| 2021 | 1,517 | 0 | 1,558 | 1,251 | 307 | 102.7 | 82.5 | |
| 2022 | 1,529 | 0 | 1,695 | 1,359 | 336 | 110.9 | 88.9 | |
| 일반대학원 | 876 | 0 | 945 | 740 | 205 | 107.9 | 84.5 | |
| 특수 | 산업 | 170 | 0 | 204 | 182 | 22 | 120 | 107.1 |
| | 주택도시 | 95 | 0 | 98 | 98 | 0 | 103.2 | 103.2 |
| 전문 | 철도 | 141 | 0 | 189 | 133 | 56 | 134.0 | 94.3 |
| | IT정책 | 103 | 0 | 103 | 98 | 5 | 100.0 | 95.1 |
| | 융합과학 | 84 | 0 | 107 | 65 | 42 | 127.4 | 84.5 |
| | 나노IT 디자인융합 | 60 | 0 | 49 | 43 | 6 | 81.7 | 71.7 |
| 합계 | 1,529 | 0 | 1,695 | 1,359 | 336 | 110.9 | 88.9 | |

나. 외국인 학생 현황

| 구분 | 대학 | 대학원 | | 교환학생 | 어학연수생 | 계 |
|------|-----|------|------|------|-------|-------|
| | | 석사과정 | 박사과정 | | | |
| 2020 | 470 | 190 | 41 | 66 | 244 | 1,011 |
| 2021 | 467 | 161 | 52 | 50 | 257 | 987 |
| 2022 | 461 | 160 | 67 | 108 | 155 | 951 |

※ 석박사 통합과정 박사과정에 포함

2. 신입생 현황

가. 대학별 현황

| 구분 대학(과)별 | 입학 정원 (A) | 정원내 | | 입학자 | | | 정원내 신입생 충원율 (D/B)*100 | 경쟁률 (C/B):1 | |
|----------------------|-----------------|-----------------|------------|-------|------------|-----|--------------------------------|----------------|--------|
| | | 모집 인원 (B) | 지원자 (C) | 계 | 정원내 (D) | 정원외 | | | |
| 2020 | 2,067 | 2,075 | 25,358 | 2,373 | 2,075 | 298 | 100.0 | 12.2:1 | |
| 2021 | 2,127 | 2,131 | 22,073 | 2,385 | 2,125 | 260 | 99.7 | 10.4:1 | |
| 2022 | 2,157 | 2,157 | 24,903 | 2,415 | 2,155 | 260 | 99.9 | 11.5:1 | |
| 공과 대학 | 건설시스템공학과 | 119 | 119 | 991 | 120 | 119 | 1 | 100 | 8.3:1 |
| | 건축학부건축공학전공 | 74 | 74 | 605 | 77 | 74 | 3 | 100 | 8.2:1 |
| | 건축학부건축학전공 | 55 | 55 | 707 | 57 | 55 | 2 | 100 | 12.9:1 |
| | 기계·자동차공학과 | 172 | 172 | 1,759 | 177 | 172 | 5 | 100 | 10.2:1 |
| | 기계시스템디자인공학과 | 192 | 192 | 1,816 | 198 | 192 | 6 | 100 | 9.5:1 |
| | 신소재공학과 | 84 | 84 | 1,826 | 84 | 83 | 1 | 98.8 | 21.7:1 |
| | 안전공학과 | 62 | 62 | 470 | 64 | 62 | 2 | 100 | 7.6:1 |
| 정보 통신 대학 | 전기정보공학과 | 143 | 143 | 2,003 | 145 | 143 | 2 | 100 | 14:1 |
| | 전자IT미디어공학과 | 154 | 154 | 2,102 | 155 | 153 | 2 | 99.4 | 13.6:1 |
| | 컴퓨터공학과 | 71 | 71 | 1,489 | 76 | 71 | 5 | 100 | 21:1 |
| 에너 지바 이오 대학 | 스포츠과학과 | 34 | 34 | 363 | 37 | 34 | 3 | 100 | 10.7:1 |
| | 식품공학과 | 47 | 47 | 509 | 52 | 47 | 5 | 100 | 10.8:1 |
| | 안경광학과 | 44 | 44 | 518 | 47 | 44 | 3 | 100 | 11.8:1 |
| | 정밀화학과 | 45 | 45 | 438 | 48 | 45 | 3 | 100 | 9.7:1 |
| | 화공생명공학과 | 71 | 71 | 1,664 | 72 | 71 | 1 | 100 | 23.4:1 |
| | 환경공학과(환경공학전공) | 28 | 28 | 372 | 32 | 28 | 4 | 100 | 13.3:1 |
| | 환경공학과(환경정책전공) | 19 | 19 | 211 | 20 | 19 | 1 | 100 | 11.1:1 |
| 조형 대학 | 금속공예디자인학과 | 42 | 42 | 430 | 46 | 42 | 4 | 100 | 10.2:1 |
| | 도예학과 | 36 | 36 | 365 | 39 | 36 | 3 | 100 | 10.1:1 |
| | 디자인학과(산업디자인전공) | 45 | 45 | 447 | 47 | 45 | 2 | 100 | 9.9:1 |
| | 디자인학과(시각디자인전공) | 51 | 51 | 495 | 54 | 51 | 3 | 100 | 9.7:1 |
| | 조형예술학과 | 34 | 34 | 866 | 38 | 34 | 4 | 100 | 25.5:1 |
| 인문 사회 대학 | 문예창작학과 | 41 | 41 | 414 | 42 | 41 | 1 | 100 | 10.1:1 |
| | 영어영문학과 | 30 | 30 | 218 | 33 | 30 | 3 | 100 | 7.3:1 |
| | 행정학과 | 51 | 51 | 425 | 53 | 51 | 2 | 100 | 8.3:1 |
| 기술 경영 | MSDE학과 | 41 | 41 | 484 | 43 | 41 | 2 | 100 | 11.8:1 |
| | 경영학과(경영학전공) | 44 | 44 | 368 | 59 | 44 | 15 | 100 | 8.4:1 |

| 구분 대학(과)별 | | 입학 정원 (A) | 정원내 | | 입학자 | | | 정원내 신입생 충원율 (D/B)*100 | 경쟁률 (C/B):1 |
|----------------|------------------|-----------------|-----------------|------------|-----|------------|-----|--------------------------------|----------------|
| | | | 모집 인원 (B) | 지원자 (C) | 계 | 정원내 (D) | 정원외 | | |
| 융합 대학 | 경영학과(글로벌테크경영전공) | 39 | 39 | 269 | 41 | 39 | 2 | 100 | 6.9:1 |
| | 산업공학과(ITM전공) | 30 | 30 | 246 | 31 | 30 | 1 | 100 | 8.2:1 |
| | 산업공학과(산업정보시스템전공) | 67 | 67 | 808 | 68 | 67 | 1 | 100 | 12.1:1 |
| 미래 융합 대학 | 융합공학부 | 24 | 24 | 52 | 100 | 24 | 76 | 100 | 2.2:1 |
| | 융합사회학부 | 48 | 48 | 115 | 140 | 48 | 92 | 100 | 2.4:1 |
| 창의 융합 대학 | 미래에너지융합학과 | 30 | 30 | 274 | 30 | 30 | 0 | 100 | 9.1:1 |
| | 인공지능응용학과 | 60 | 60 | 575 | 60 | 60 | 0 | 100 | 9.6:1 |
| | 지능형반도체공학과 | 30 | 30 | 209 | 30 | 30 | 0 | 100 | 7:1 |

나. 대학원 신입생 현황

| 구분 대학(과)별 | | 입학 정원 (A) | 지원자 | | | 입학자 | | | 정원내 신입생 충원율 (B/A)*100 |
|-------------------|--|-----------------|-------|-------|-----|-----|------------|-----|--------------------------------|
| | | | 계 | 정원내 | 정원외 | 계 | 정원내 (B) | 정원외 | |
| 2020 | | 697 | 1,289 | 1,016 | 273 | 767 | 616 | 151 | 88.4 |
| 2021 | | 705 | 1,490 | 1,239 | 251 | 823 | 660 | 163 | 93.6 |
| 2022 | | 711 | 1,652 | 1,341 | 311 | 848 | 670 | 178 | 94.2 |
| 일 반 대 학 원 | | 451 | 1,021 | 833 | 188 | 514 | 408 | 106 | 90.5 |
| 산 업 대 학 원 | | 65 | 199 | 198 | 1 | 79 | 78 | 1 | 120 |
| 주 택 도 시 대 학 원 | | 38 | 84 | 84 | 0 | 41 | 41 | 0 | 107.9 |
| 철 도 전 문 대 학 원 | | 66 | 156 | 70 | 86 | 91 | 51 | 40 | 77.3 |
| 나노IT디자인융합대학원 | | 0 | 20 | 18 | 2 | 16 | 14 | 2 | 0 |
| 융 합 과 학 대 학 원 | | 44 | 85 | 54 | 31 | 54 | 27 | 27 | 61.4 |
| I T 정 책 전 문 대 학 원 | | 47 | 87 | 84 | 3 | 53 | 51 | 2 | 108.5 |

- 2021년 9월(후기)과 2022년 3월(전기) 신입생

다. 외국인 신입생 현황

□ 대학

| 대학 | | 학년도 | | 2020 | 2021 | 2022 |
|--------------|------|----------------|-------------|------|------|------|
| | | | | | | |
| 공대 | 공학 | 기계시스템디자인공학과 | | 3 | | |
| | | 기계·자동차공학과 | | 6 | 1 | |
| | | 안전공학 | | | | |
| | | 신소재공학과 | | | | |
| | | 건설시스템공학과 | | 2 | 1 | 3 |
| | 건축학부 | 건축공학전공 | | | 3 | |
| | | 건축학전공 | 1 | 5 | 3 | |
| 정보통신대 | 대학 | 전기정보공학과 | | 2 | 4 | 1 |
| | | 전자 I T 미디어 공학과 | | 8 | 4 | 3 |
| | | 컴퓨터공학과 | | 29 | 19 | 12 |
| 에너지바 이오대학 | | 화학생명공학과 | | 1 | | |
| | | 환경공학과 | | 1 | | 1 |
| | | 식품공학과 | | 2 | 2 | 2 |
| | | 정밀화학 | | | | |
| | | 스포츠과학과 | | | | |
| 조형대학 | | 안경광학과 | | 2 | | |
| | | 산업디자인학과 | | 1 | | 3 |
| | | 시각디자인학과 | | 4 | 2 | 4 |
| | | 도예학과 | | | | |
| | | 금속공예디자인학과 | | | 1 | |
| 인문사회 대학 | | 조형예술학과 | | | | |
| | | 영어영문학과 | | 6 | 7 | 8 |
| | | 행정학과 | | 8 | 2 | 1 |
| 기술경영 융합대학 | | 경영학과 | 경영학전공 | 48 | 44 | 22 |
| | | | 글로벌테크노 경영전공 | | | |
| | | 글로벌융합 산업공학과 | M S D E 전공 | | | |
| | | | I T M 전공 | | | |
| | | 산업정보시스템공학과 | | | | |
| 합 계 | | | | 124 | 92 | 66 |

- 연도별 3월(전기) + 9월(후기) 입학자 수

□ 대학원

| 대학(원) | | 학년도 | | |
|-----------------|--|------|------|------|
| | | 2020 | 2021 | 2022 |
| 일반대학원 | | 85 | 80 | 116 |
| 에너지환경대학원 | | 2 | | |
| 융합과학대학원 | | | 1 | 3 |
| I T 정책전문대학원 | | 2 | 3 | 2 |
| 나노 I T 디자인융합대학원 | | 2 | 4 | |
| 철도전문대학원 | | | 2 | 1 |
| 합 계 | | 91 | 90 | 122 |

- 연도별 3월(전기) + 9월(후기) 입학자 수

3. 편입생 현황

| 구 분 대학(학과) | | 모집인원 | | | 지원자수 | | | 경쟁률 | | | |
|----------------------|----------------------|------------|----------|------------|--------------|----------|--------------|--------------|----------|--------------|-------|
| | | 주간 | 야간 | 계 | 주간 | 야간 | 계 | 주간 | 야간 | 계 | |
| 2020 | | 210 | 10 | 220 | 1,977 | 51 | 2,028 | 9.4:1 | 5.1:1 | 9.2:1 | |
| 2021 | | 74 | 0 | 74 | 1,468 | 0 | 1,468 | 19.8:1 | - | 19.8:1 | |
| 2022 | | 144 | 0 | 144 | 1,637 | 0 | 1,637 | 11.37 | - | 11.37 | |
| 공과 대학 | 기계시스템디자인공학과 | 17 | 0 | 17 | 146 | 0 | 146 | 8.59 | - | 8.59 | |
| | 기계·자동차공학과 | 9 | 0 | 9 | 78 | 0 | 78 | 8.67 | - | 8.67 | |
| | 안전공학과 | 1 | 0 | 1 | 8 | 0 | 8 | 8.00 | - | 8.00 | |
| | 신소재공학과 | 7 | 0 | 7 | 79 | 0 | 79 | 11.29 | - | 11.29 | |
| | 건설시스템공학과 | 12 | 0 | 12 | 71 | 0 | 71 | 5.92 | - | 5.92 | |
| | 건축공학전공 학부 | 건축공학전공 | 3 | 0 | 3 | 25 | 0 | 25 | 8.33 | - | 8.33 |
| | | 건축학전공 | 6 | 0 | 6 | 56 | 0 | 56 | 9.33 | - | 9.33 |
| 정보 통신 대학 | 전기정보공학과 | 10 | 0 | 10 | 88 | 0 | 88 | 8.80 | - | 8.80 | |
| | 전자IT미디어공학과 | 14 | 0 | 14 | 168 | 0 | 168 | 12.00 | - | 12.00 | |
| | 컴퓨터공학과 | 10 | 0 | 10 | 149 | 0 | 149 | 14.90 | - | 14.90 | |
| 에너 지바 이오 대학 | 화학생명공학과 | 4 | 0 | 4 | 54 | 0 | 54 | 13.50 | - | 13.50 | |
| | 환경공학전공 공학과 | 환경공학전공 | 4 | 0 | 4 | 39 | 0 | 39 | 9.75 | - | 9.75 |
| | | 환경정책전공 | 1 | 0 | 1 | 6 | 0 | 6 | 6.00 | - | 6.00 |
| | 식품공학과 | 5 | 0 | 5 | 56 | 0 | 56 | 11.20 | - | 11.20 | |
| | 정밀화학학과 | 4 | 0 | 4 | 48 | 0 | 48 | 12.00 | - | 12.00 | |
| | 스포츠과학과 | 4 | 0 | 4 | 35 | 0 | 35 | 8.75 | - | 8.75 | |
| | 안경광학과 | 5 | 0 | 5 | 39 | 0 | 39 | 7.80 | - | 7.80 | |
| 조형 대학 | 디자인 학과 | 산업디자인전공 | 2 | 0 | 2 | 55 | 0 | 55 | 27.50 | - | 27.50 |
| | | 시각디자인전공 | 1 | 0 | 1 | 87 | 0 | 87 | 87.00 | - | 87.00 |
| | 도예학과 | 1 | 0 | 1 | 13 | 0 | 13 | 13.00 | - | 13.00 | |
| | 금속공예디자인학과 | 2 | 0 | 2 | 54 | 0 | 54 | 27.00 | - | 27.00 | |
| | 조형예술학과 | 1 | 0 | 1 | 28 | 0 | 28 | 28.00 | - | 28.00 | |
| 인문 사회 대학 | 영어영문학과 | 3 | 0 | 3 | 53 | 0 | 53 | 17.67 | - | 17.67 | |
| | 행정학과 | 5 | 0 | 5 | 72 | 0 | 72 | 14.40 | - | 14.40 | |
| | 문예창작학과 | 2 | 0 | 2 | 20 | 0 | 20 | 10.00 | - | 10.00 | |
| 기술 경영 융합 대학 | 산업공학과 (산업정보시스템전공) | 4 | 0 | 4 | 40 | 0 | 40 | 10.00 | - | 10.00 | |
| | 경영학과 (경영학전공) | 2 | 0 | 2 | 35 | 0 | 35 | 17.50 | - | 17.50 | |
| 미대 융합 대학 | 융합공학부 (융합기계공학전공) | 2 | 0 | 2 | 15 | 0 | 15 | 7.50 | - | 7.50 | |
| | 융합공학부 (건설환경융합전공) | 1 | 0 | 1 | 7 | 0 | 7 | 7.00 | - | 7.00 | |
| | 융합사회학부 (헬스피트니스전공) | 1 | 0 | 1 | 7 | 0 | 7 | 7.00 | - | 7.00 | |
| | 융합사회학부 (문화예술전공전공) | 0 | 0 | 0 | 0 | 0 | 0 | - | - | - | |
| | 융합사회학부 (영어전공) | 1 | 0 | 1 | 6 | 0 | 6 | 6.00 | - | 6.00 | |
| | 융합사회학부 (벤처경영전공) | 0 | 0 | 0 | 0 | 0 | 0 | - | - | - | |
| 합 계 | | 144 | 0 | 144 | 1,637 | 0 | 1,637 | 11.37 | - | 11.37 | |

- 정원 외 편입생 제외

4. 입학정원

□ 대학

| 대학 및 모집단위 | | 2019학년도 | 2020학년도 | 2021학년도 | 2022학년도 |
|-----------------------------|---------------------------------|----------|----------|----------|----------|
| 대학 | 모집단위 | 입학정원 | 입학정원 | 입학정원 | 입학정원 |
| | | 주간 | 주간 | 주간 | 주간 |
| 공과대학 | 기계시스템디자인공학과 | 191 | 191 | 192 | 192 |
| | 기계·자동차공학과 | 170 | 170 | 171 | 172 |
| | 안전공학과 | 61 | 61 | 62 | 62 |
| | 신소재공학과 | 86 | 86 | 87 | 84 |
| | 건설시스템공학과 | 124 | 124 | 125 | 119 |
| | 건축건축공학전공 학부건축학전공 | 72 53 | 72 53 | 73 55 | 74 55 |
| 정보통신 대학 | 전기정보공학과 | 139 | 139 | 148 | 143 |
| | 전자IT미디어공학과 | 145 | 145 | 154 | 154 |
| | 컴퓨터공학과 | 101 | 101 | 71 | 71 |
| 에너지 바이오대학 | 화공생명공학과 | 69 | 69 | 71 | 71 |
| | 환경환경공학전공 공학과환경정책전공 | 37 23 | 37 23 | 30 24 | 28 19 |
| | 식품공학과 | 48 | 48 | 49 | 47 |
| | 정밀화학학과 | 44 | 44 | 46 | 45 |
| | 안경광학과 | 43 | 43 | 45 | 44 |
| | 스포츠학과 | 33 | 33 | 35 | 34 |
| | 조형대학 | 디자인학과 | 100 | | |
| 디자인학과 산업디자인전공 시각디자인전공 | | | 50 50 | 52 52 | 45 51 |
| 도예학과 | | 35 | 35 | 36 | 36 |
| 금속공예디자인학과 | | 41 | 41 | 42 | 42 |
| 조형예술학과 | | 33 | 33 | 34 | 34 |
| 인문사회 대학 | 행정학과 | 67 | 67 | 51 | 51 |
| | 영어영문학과 | 26 | 26 | 28 | 30 |
| | 문예창작학과 | 40 | 40 | 41 | 41 |
| 기술경영 융합대학 | 산업전공학과 산업정보시스템 I T M 전공 | 67 | 67 | 69 | 67 |
| | M S D E 학과 | 41 | 41 | 42 | 41 |
| | 경영학과 경영학전공 글로벌테크노 경영전공 | 42 38 | 42 38 | 44 39 | 44 39 |
| | 융합공학부 | 24 | 24 | 24 | 24 |
| 미래융합 대학 | 융합기계공학전공 | | | | |
| | 건설환경융합전공 | | | | |
| | 융합사회학부 | | 48 | 48 | 48 |
| | 헬스케어학과 | 12 | | | |
| | 문화예술학과 | 12 | | | |
| | 영어과 | 12 | | | |
| | 벤처경영학과 | 12 | | | |
| 창의융합대학 | 인공지능응용학과 | | | 60 | 60 |
| | 지능형반도체공학과 | | | | 30 |
| | 미래에너지융합학과 | | | | 30 |
| 합계 | | 2,067 | 2,067 | 2,127 | 2,157 |

□ 대학원

| 구분 | 대학원명칭 | 학위과정 | 설치학과수 | 입학정원 |
|-------|-----------|------|-------|------|
| 일반대학원 | | 석사과정 | 37 | 336 |
| | | 박사과정 | 35 | 115 |
| 특수대학원 | 산업대학원 | 석사과정 | 7 | 65 |
| | 주택도시대학원 | 석사과정 | 5 | 38 |
| 전문대학원 | 철도전문대학원 | 석사과정 | 5 | 48 |
| | | 박사과정 | 5 | 18 |
| | IT정책전문대학원 | 석사과정 | 5 | 24 |
| | | 박사과정 | 5 | 23 |
| | 융합과학대학원 | 석사과정 | 6 | 25 |
| | | 박사과정 | 6 | 19 |
| 합계 | 6개 대학원 | 석사과정 | 65 | 536 |
| | | 박사과정 | 51 | 175 |

※ 계약학과 정원 미포함

5. 졸업생 현황

□ 대학

| 대학 | 연도 | 2020 | | | | | 2021 | | | | | 2022 | | | | |
|-----------|----|--------------|------------|------------|-----------|--------------|--------------|------------|------------|-----------|--------------|--------------|------------|-----------|-----------|--------------|
| | | 주 | | 야 | | 계 | 주 | | 야 | | 계 | 주 | | 야 | | 계 |
| | | 남 | 여 | 남 | 여 | | 남 | 여 | 남 | 여 | | 남 | 여 | 남 | 여 | |
| 공과대학 | | 595 | 163 | 98 | 22 | 878 | 574 | 180 | 73 | 12 | 839 | 607 | 194 | 51 | 10 | 862 |
| 정보통신대학 | | 337 | 90 | | | 427 | 289 | 110 | | | 399 | 337 | 108 | | | 445 |
| 에너지바이오대학 | | 160 | 148 | | | 308 | 202 | 159 | | | 361 | 174 | 164 | | | 338 |
| 조형대학 | | 52 | 176 | 2 | 20 | 250 | 47 | 190 | 0 | 2 | 239 | 46 | 194 | 0 | 5 | 245 |
| 인문사회대학 | | 38 | 79 | 16 | 26 | 159 | 50 | 60 | 22 | 31 | 163 | 47 | 73 | 14 | 16 | 150 |
| 기술경영융합대학 | | 151 | 83 | 8 | 14 | 256 | 143 | 92 | 18 | 17 | 270 | 147 | 119 | 12 | 3 | 281 |
| 미래융합대학 | | 0 | 0 | 0 | 0 | 0 | 61 | 29 | | | 90 | 108 | 52 | | | 160 |
| 합계 | | 1,333 | 739 | 124 | 82 | 2,278 | 1,366 | 820 | 113 | 62 | 2,361 | 1,466 | 904 | 77 | 34 | 2,481 |

- 각 기준연도의 전년 8월 및 기준연도 2월 졸업자의 합
(2022년의 경우, 2021년 8월 학위취득자 + 2022년 2월 학위취득자)

□ 대학원

| 대학원명 | 연도 | 2020 | | 2021 | | 2022 | |
|-----------|--------------|------------|-----------|------------|-----------|------------|------------|
| | | 석사 | 박사 | 석사 | 박사 | 석사 | 박사 |
| 일반대학원 | | 239 | 25 | 256 | 43 | 253 | 38 |
| 특수대학원 | 산업대학원 | 60 | | 53 | | 54 | |
| | 주택도시대학원 | 16 | | 13 | | 32 | |
| 전문대학원 | 철도전문대학원 | 74 | 17 | 92 | 22 | 57 | 14 |
| | IT정책전문대학원 | 12 | 4 | 13 | 13 | 17 | 12 |
| | 에너지환경대학원 | 34 | 14 | 31 | 15 | 0 | 0 |
| | 융합과학대학원 | | | | | 34 | 29 |
| | 나노IT디자인융합대학원 | 20 | 16 | 14 | 14 | 10 | 18 |
| 합계 | | 435 | 60 | 458 | 93 | 457 | 111 |

- 각 기준연도의 전년 8월 및 기준연도 2월 학위 취득자의 합
(2022년의 경우, 2021년 8월 학위취득자 + 2022년 2월 학위취득자)

6. 학생 변동 상황

| 구분 | 휴학 | 복학 | 재입학 | 중도탈락 | | | | 계 |
|---------------------------|--------------|--------------|-----------|------------|-----------|-----------|------------|------------|
| | | | | 자퇴 | 학사 경고 | 미등록 | 기타* | |
| 단 과 대 학 별 | | | | | | | | |
| 공 과 대 학 | 946 | 663 | 8 | 142 | 7 | 6 | 46 | 201 |
| 정 보 통 신 대 학 | 542 | 381 | 5 | 73 | 7 | 3 | 28 | 111 |
| 에 너 지 바 이 오 대 학 | 354 | 236 | 8 | 61 | 3 | 3 | 21 | 88 |
| 조 형 대 학 | 264 | 227 | 0 | 6 | 2 | 3 | 14 | 25 |
| 인 문 사 회 대 학 | 197 | 124 | 4 | 16 | 6 | 3 | 14 | 39 |
| 기 술 경 영 융 합 대 학 | 332 | 231 | 3 | 33 | 1 | 3 | 15 | 52 |
| 미 래 융 합 대 학 | 85 | 27 | 3 | 11 | 4 | 2 | 8 | 25 |
| 창 의 융 합 대 학 | 13 | 3 | 0 | 3 | 0 | 0 | 0 | 3 |
| 소 계 | 2,733 | 1,892 | 31 | 345 | 30 | 23 | 146 | 544 |
| 대 학 원 과 정 별 | | | | | | | | |
| 석 사 과 정 | 178 | 56 | 2 | 31 | | 6 | 34 | 307 |
| 박 사 과 정 | 54 | 13 | 3 | 5 | | 4 | 5 | 84 |
| 석·박사 통합과정 | 4 | 1 | 0 | 0 | | 0 | 0 | 5 |
| 소 계 | 232 | 69 | 5 | 36 | 0 | 10 | 39 | 391 |
| 대 학 원 별 | | | | | | | | |
| 일 반 대 학 원 | 119 | 45 | 0 | 23 | | 7 | 14 | 208 |
| 산 업 대 학 원 | 26 | 5 | 1 | 3 | | 1 | 5 | 41 |
| 주 택 도 시 대 학 원 | 18 | 5 | | 2 | | | 6 | 31 |
| 철 도 전 문 대 학 원 | 23 | 1 | 1 | 3 | | | 6 | 34 |
| IT정책전문대학원 | 32 | 10 | | 1 | | 1 | 5 | 49 |
| 에 너 지 환 경 대 학 원 | 9 | 3 | 1 | 1 | | | 3 | 17 |
| 나 노 IT 디 자 인 융 합 대 학 원 | 9 | 1 | 2 | 3 | | 1 | | 16 |
| 소 계 | 227 | 69 | 3 | 33 | | 9 | 39 | 380 |

- 자료기준일 : 2021. 3. 1. ~ 2022. 2. 28.

- *기타 : 미복학 + 학생활동 + 유급제적 + 수업연한 초과 + 기타

IV. 교육·연구

-
1. 교원별 강의 담당 현황
 2. 학술연구 현황
 3. 학술연구비 수혜 현황
 4. 특허 출원 및 등록 현황
 5. 기술이전 수입료 및 계약 현황
 6. 재정지원 수혜실적
 7. 국내·외 대학 교류 현황
-

1. 교원 강의 담당 현황

□ 대학(2022학년도)

| 구 분 대 학 | 전임교원 | | 비전임교원 | | | | | | 강의담당 학점 총 계 |
|----------------|--------------|-------------|------------|------------|--------------|------------|--------------|-------------|-------------------|
| | 담당 학점 | 비율 | 겸임 | 초빙 | 강사 | 기타 | 계 | | |
| | | | 담당 학점 | 담당 학점 | 담당 학점 | 담당 학점 | 담당 학점 | 비율 | |
| 공 과 대 학 | 2,062 | 89.4 | 77 | 0 | 165 | 3 | 245 | 10.6 | 2,307 |
| 정보통신대학 | 1,066 | 94.3 | 0 | 0 | 65 | 0 | 65 | 5.7 | 1,131 |
| 에너지바이오대학 | 783 | 86.4 | 48 | 3 | 72 | 0 | 123 | 13.6 | 906 |
| 조 형 대 학 | 476 | 45.9 | 45 | 0 | 509 | 6 | 560 | 54.1 | 1,036 |
| 인문사회대학 | 593 | 36.6 | 0 | 94 | 915 | 18 | 1,027 | 63.4 | 1,620 |
| 기술경영융합대학 | 521 | 63.2 | 12 | 42 | 189 | 60 | 303 | 36.8 | 824 |
| 미래융합대학 | 271 | 54.5 | 0 | 27 | 160 | 39 | 226 | 45.5 | 497 |
| 창의융합대학 | 73 | 77.7 | 0 | 3 | 18 | 0 | 21 | 22.3 | 94 |
| 단과대구분없음 | 339 | 18.5 | 9 | 276 | 1,175 | 30 | 1,490 | 81.5 | 1,829 |
| 대 학 총 계 | 6,184 | 60.4 | 191 | 445 | 3,268 | 156 | 4,060 | 39.6 | 10,244 |

□ 대학원(2022학년도)

| 구 분 대 학 원 | 전임교원 | | 비전임교원 | | | | | | 강의담당 학점 총 계 |
|-------------------|--------------|-----------|------------|-----------|------------|-----------|------------|-----------|-------------------|
| | 담당 학점 | 비율 | 겸임 | 초빙 | 강사 | 기타 | 계 | | |
| | | | 담당 학점 | 담당 학점 | 담당 학점 | 담당 학점 | 담당 학점 | 비율 | |
| 일 반 대 학 원 | 2,701 | 95 | 20 | 18 | 87 | 9 | 134 | 5 | 2,835 |
| 산 업 대 학 원 | 274 | 80 | 9 | 3 | 38 | 18 | 68 | 20 | 342 |
| 주택도시대학원 | 139 | 84 | 20 | 0 | 6 | 0 | 26 | 16 | 165 |
| 철도전문대학원 | 221 | 60 | 49 | 3 | 87 | 9 | 148 | 40 | 369 |
| IT정책전문대학원 | 243 | 84 | 9 | 9 | 24 | 3 | 45 | 16 | 288 |
| 융합과학대학원 | 270 | 81 | 20 | 9 | 28 | 6 | 63 | 19 | 333 |
| 나노IT디자인 융합 대학원 | 120 | 100 | 0 | 0 | 0 | 0 | 0 | 0 | 120 |
| 대 학 원 합 계 | 3,968 | 89 | 127 | 42 | 270 | 45 | 484 | 11 | 4,452 |

2. 학술연구 현황

□ 대학/대학원

| 대학 (원) | 학 과 | 전임 교원 수 | 전임교원1인당 논문실적 | | | | 지역서 게재 실적 |
|------------------------------|------------------|---------------|--------------|-------|-----------------------|-------|--------------|
| | | | 국내기준 | 국제기준 | 연구재단 등재지 (후보포함) | SCI급 | |
| 공과 대학 | 건설시스템공학과 | 19 | 0.305 | 0.899 | 0.305 | 0.867 | 0.000 |
| | 건축학부건축공학전공 | 13 | 0.534 | 0.617 | 0.457 | 0.586 | 0.000 |
| | 건축학부건축학전공 | 14 | 0.591 | 0.286 | 0.591 | 0.286 | 0.036 |
| | 기계·자동차공학과 | 27 | 0.314 | 1.052 | 0.314 | 1.017 | 0.006 |
| | 기계시스템디자인공학과 | 36 | 0.142 | 0.663 | 0.142 | 0.635 | 0.028 |
| | 신소재공학과 | 13 | 0.263 | 2.264 | 0.263 | 2.208 | 0.090 |
| | 안전공학과 | 10 | 0.870 | 0.987 | 0.870 | 0.987 | 0.100 |
| 정보 통신 대학 | 전기정보공학과 | 23 | 0.140 | 0.934 | 0.140 | 0.934 | 0.000 |
| | 전자IT미디어공학과 | 17 | 0.429 | 0.347 | 0.429 | 0.347 | 0.000 |
| | 컴퓨터공학과 | 14 | 0.243 | 0.853 | 0.243 | 0.853 | 0.000 |
| 에너지 이 대학 | 스포츠학과 | 5 | 1.357 | 1.317 | 1.357 | 1.098 | 0.000 |
| | 식품공학과 | 8 | 0.140 | 1.115 | 0.140 | 1.115 | 0.013 |
| | 안경광학과 | 7 | 0.560 | 0.835 | 0.560 | 0.835 | 0.000 |
| | 정밀화학학과 | 7 | 0.076 | 1.665 | 0.076 | 1.594 | 0.000 |
| | 화공생명공학과 | 11 | 0.076 | 1.293 | 0.076 | 1.293 | 0.000 |
| | 환경공학과 | 1 | 0.000 | 0.000 | 0.000 | 0.000 | 1.000 |
| | 환경공학과(환경공학전공) | 6 | 0.252 | 1.499 | 0.252 | 1.499 | 0.000 |
| 환경공학과(환경정책전공) | 1 | 0.500 | 3.132 | 0.500 | 3.132 | 0.000 | |
| 조형 대 대학 | 금속공예디자인학과 | 6 | 0.000 | 0.000 | 0.000 | 0.000 | 0.000 |
| | 도예학과 | 7 | 0.000 | 0.000 | 0.000 | 0.000 | 0.000 |
| | 디자인학과(산업디자인전공) | 7 | 1.129 | 0.286 | 1.129 | 0.286 | 0.286 |
| | 디자인학과(시각디자인전공) | 8 | 0.348 | 0.15 | 0.348 | 0.15 | 0.000 |
| | 조형예술학과 | 7 | 0.000 | 0.000 | 0.000 | 0.000 | 0.000 |
| 인문 사 대학 | 기초교육학부 | 30 | 0.543 | 0.368 | 0.543 | 0.362 | 0.076 |
| | 문예창작학과 | 6 | 1.083 | 0.000 | 1.083 | 0.000 | 0.333 |
| | 영어영문학과 | 8 | 0.625 | 0.250 | 0.625 | 0.250 | 0.125 |
| | 행정학과 | 10 | 0.890 | 0.417 | 0.890 | 0.417 | 0.058 |
| 기술 영 융 합 대 대학 | M S D E 학과 | 6 | 0.449 | 1.026 | 0.449 | 1.026 | 0.000 |
| | 경영학과(경영학전공) | 10 | 0.593 | 0.400 | 0.593 | 0.400 | 0.000 |
| | 경영학과(글로벌테크경영전공) | 6 | 1.667 | 0.714 | 1.667 | 0.714 | 0.000 |
| | 산업공학과(ITM전공) | 5 | 0.693 | 1.969 | 0.693 | 1.969 | 0.000 |
| | 산업공학과(산업정보시스템전공) | 12 | 0.292 | 0.673 | 0.292 | 0.673 | 0.000 |
| 미 융 합 대 대학 | 융합공학부(건설환경융합전공) | 2 | 0.000 | 0.793 | 0.000 | 0.650 | 0.000 |
| | 융합공학부(융합기계공학전공) | 2 | 0.343 | 0.000 | 0.343 | 0.000 | 0.000 |
| | 융합사회학부(헬스피트니스전공) | 1 | 1.829 | 0.962 | 1.829 | 0.962 | 0.000 |
| | 융합사회학부(문화예술전공) | 1 | 0.000 | 0.000 | 0.000 | 0.000 | 0.000 |
| | 융합사회학부(벤처경영전공) | 1 | 1.000 | 0.000 | 1.000 | 0.000 | 0.000 |
| | 융합사회학부(영어전공) | 1 | 3.000 | 0.000 | 3.000 | 0.000 | 0.000 |
| 창 융 합 대 대학 | 미래에너지융합학과 | 4 | 0.183 | 1.358 | 0.183 | 1.358 | 0.025 |
| | 인공지능응용학과 | 6 | 0.083 | 0.388 | 0.083 | 0.388 | 0.000 |
| | 지능형반도체공학과 | 5 | 0.189 | 1.346 | 0.189 | 1.026 | 0.000 |
| 철도 | 철도건설공학과 | 2 | 0.283 | 0.000 | 0.283 | 0.000 | 0.000 |

| 대학 (원) | 학 과 | 전임 교원 수 | 전임교원1인당 논문실적 | | | | 지역서 게재 실적 |
|--------------------|---------------------------|---------------|--------------|--------------|-----------------------|--------------|--------------|
| | | | 국내기준 | 국제기준 | 연구재단 등재지 (후보포함) | SCI급 | |
| 전 문 대학원 | 철 도 경 영 정 책 학 과 | 2 | 0.250 | 0.000 | 0.250 | 0.000 | 0.000 |
| | 철 도 안 전 공 학 과 | 1 | 2.900 | 2.233 | 2.900 | 2.233 | 0.000 |
| | 철 도 전 기 신 호 공 학 과 | 2 | 0.000 | 0.250 | 0.000 | 0.250 | 0.000 |
| | 철 도 차 량 시 스템 공 학 과 | 1 | 1.500 | 0.500 | 1.500 | 0.500 | 0.000 |
| IT정책 전 문 대학원 | A I 공 공 정 책 전 공 | 2 | 0.750 | 0.500 | 0.750 | 0.500 | 0.000 |
| | I T 디 자 인 융 합 전 공 | 1 | 4.500 | 0.000 | 4.500 | 0.000 | 0.000 |
| | 디 지 털 문 화 정 책 전 공 | 2 | 2.500 | 0.600 | 2.500 | 0.600 | 1.056 |
| | 산 업 정 보 시 스템 전 공 | 2 | 0.450 | 0.500 | 0.450 | 0.500 | 0.000 |
| | 융 합 미 디 어 · 콘 텐 츠 정 책 전 공 | 2 | 2.700 | 0.000 | 2.700 | 0.000 | 0.000 |
| 융 합 과 학 대학원 | 에 너 지 시 스템 공 학 과 | 1 | 0.500 | 0.500 | 0.500 | 0.500 | 0.000 |
| | 에 너 지 정 책 학 과 | 2 | 0.900 | 0.000 | 0.900 | 0.000 | 0.000 |
| | 에 너 지 화 학 공 학 과 | 2 | 2.067 | 0.125 | 2.067 | 0.125 | 0.072 |
| | 에 너 지 환 경 공 학 과 | 2 | 0.167 | 0.289 | 0.167 | 0.289 | 0.000 |
| | 정 보 통 신 미 디 어 공 학 과 | 3 | 0.900 | 0.214 | 0.900 | 0.214 | 0.000 |
| 합 계 | | 410 | 0.463 | 0.726 | 0.460 | 0.708 | 0.037 |

- 전임교원 수 : 2022.4.1. 현재 재직 중인 전임교원(휴직교원 포함, 외국인 전임교원 포함)
- 논문게재 실적 산정 기준
 - 2022.4.1.기준 전임교원의 2021. 1. 1. ~ 2021. 12. 31. 논문 실적
 - 단독저자인 경우 실적은 1건임
논문저자가 2인 이상인 경우 주저자=2/(n+2), 교신저자=2/(n+2), 공동저자=1/(n+2)
단, 총저자인 15명 이상인 경우 n=15명으로 처리
- 지역서 산정 기준
 - 2022.4.1.기준 전임교원이 2021. 1. 1. ~ 2021. 12. 31. 기간 동안 출판한 단행본 저술실적(단위: 건수)
 - 단독저술인 경우 1건, 공동저술인 경우 1/n (총저자수가 10명 이상일 경우 n=10명으로 처리)

3. 학술연구비 수혜현황

(단위 : 천원)

| 단과대학 | 학과명 | 총계 | | 교내 | | 교외 | | 대응자금 | |
|---------------|------------------|---------|-----------|--------|---------|---------|-----------|---------|--------|
| | | 과제수 | 연구비 | 과제수 | 연구비 | 과제수 | 연구비 | 교내 | 교외 |
| 공과대학 | 건설시스템공학과 | 57 | 3,810,943 | 20 | 128,000 | 37 | 3,682,943 | 15,000 | 6,000 |
| | 건축학부건축공학전공 | 36 | 1,615,733 | 15 | 125,600 | 21 | 1,490,133 | 0 | 0 |
| | 건축학부건축학전공 | 29 | 555,241 | 17 | 93,000 | 12 | 462,241 | 0 | 2,500 |
| | 기계·자동차공학과 | 81 | 5,615,330 | 23 | 204,600 | 58 | 5,410,730 | 0 | 0 |
| | 기계시스템디자인공학과 | 87 | 4,510,277 | 25 | 189,600 | 62 | 4,320,677 | 0 | 11,200 |
| | 신소재공학과 | 70 | 3,036,249 | 21 | 236,760 | 49 | 2,799,489 | 0 | 13,000 |
| | 안전공학과 | 35 | 1,413,729 | 11 | 126,364 | 24 | 1,287,365 | 0 | 0 |
| 정보통신대학 | 전기정보공학과 | 66 | 4,549,068 | 22 | 271,700 | 44 | 4,277,368 | 70,000 | 20,000 |
| | 전자IT미디어공학과 | 30 | 1,959,937 | 10 | 54,000 | 20 | 1,905,937 | 13,000 | 0 |
| | 컴퓨터공학과 | 34 | 1,803,553 | 9 | 75,207 | 25 | 1,728,346 | 0 | 0 |
| 에치바이오대학 | 스포츠학과 | 12 | 314,505 | 7 | 53,100 | 5 | 261,405 | 0 | 0 |
| | 식품공학과 | 22 | 2,352,847 | 2 | 124,000 | 20 | 2,228,847 | 0 | 0 |
| | 안경광학과 | 7 | 231,000 | 3 | 16,000 | 4 | 215,000 | 0 | 0 |
| | 정밀화학학과 | 8 | 486,537 | 3 | 35,100 | 5 | 451,437 | 0 | 0 |
| | 화학생명공학과 | 34 | 1,942,023 | 14 | 171,200 | 20 | 1,770,823 | 105,000 | 5,000 |
| | 환경공학과 | 1 | 4,000 | 1 | 4,000 | 0 | 0 | 0 | 0 |
| | 환경공학과(환경공학전공) | 22 | 2,337,022 | 9 | 222,000 | 13 | 2,115,022 | 212,500 | 14,000 |
| 환경공학과(환경정책전공) | 4 | 211,808 | 2 | 27,716 | 2 | 184,092 | 0 | 0 | |
| 조형대학 | 금속공예디자인학과 | 7 | 46,000 | 7 | 46,000 | 0 | 0 | 0 | 0 |
| | 도예학과 | 11 | 172,000 | 8 | 52,000 | 3 | 120,000 | 0 | 0 |
| | 디자인학과(산업디자인전공) | 14 | 410,030 | 8 | 50,000 | 6 | 360,030 | 0 | 0 |
| | 디자인학과(시각디자인전공) | 11 | 144,500 | 9 | 58,000 | 2 | 86,500 | 0 | 0 |
| | 조형예술학과 | 6 | 36,000 | 6 | 36,000 | 0 | 0 | 0 | 0 |
| 인문사회대학 | 기초교육학부 | 27 | 840,235 | 16 | 123,600 | 11 | 716,635 | 0 | 0 |
| | 문예창작학과 | 5 | 24,000 | 5 | 24,000 | 0 | 0 | 0 | 0 |
| | 영어영문학과 | 6 | 36,000 | 6 | 36,000 | 0 | 0 | 0 | 0 |
| | 행정학과 | 6 | 51,990 | 4 | 16,000 | 2 | 35,990 | 0 | 0 |
| 기술융합대학 | M S D E 학과 | 15 | 669,249 | 5 | 30,000 | 10 | 639,249 | 0 | 0 |
| | 경영학과(경영학전공) | 18 | 290,855 | 11 | 111,500 | 7 | 179,355 | 0 | 0 |
| | 경영학과(글로벌테크노경영전공) | 11 | 139,985 | 7 | 41,500 | 4 | 98,485 | 0 | 0 |
| | 산업공학과(ITM전공) | 23 | 677,018 | 7 | 40,000 | 16 | 637,018 | 0 | 6,900 |
| | 산업공학과(산업정보시스템전공) | 24 | 848,600 | 10 | 76,000 | 14 | 772,600 | 0 | 5,434 |
| 미용융합대학 | 융합공학부(건설환경융합전공) | 7 | 405,272 | 2 | 10,000 | 5 | 395,272 | 0 | 0 |
| | 융합공학부 | 3 | 72,968 | 1 | 6,000 | 2 | 66,968 | 0 | 0 |

| 단과 대학 | 학과명 | 총계 | | 교내 | | 교외 | | 대응자금 | |
|---------------------|-----------------------------|---------|------------|---------|-----------|---------|------------|---------|--------|
| | | 과제 수 | 연구비 | 과제 수 | 연구비 | 과제 수 | 연구비 | 교내 | 교외 |
| | (융합기계공학전공) | | | | | | | | |
| | 융 합 사 회 학 부 | 4 | 95,957 | 3 | 18,000 | 1 | 77,957 | 0 | 0 |
| | 융 합 사 회 학 부 (문화 예술 전공) | 1 | 6000 | 1 | 6000 | 0 | 0 | 0 | 0 |
| | 융 합 사 회 학 부 (헬스피트니스전공) | 3 | 89,957 | 2 | 12,000 | 1 | 77,957 | 0 | 0 |
| | 융 합 사 회 학 부 (벤처 경영 전공) | 0 | 0 | 0 | 0 | 0 | 0 | 0 | 0 |
| | 융 합 사 회 학 부 (영 어 전 공) | 1 | 4,000 | 1 | 4,000 | 0 | 0 | 0 | 0 |
| 창 의 융 합 대 학 | 미래에너지융합학과 | 23 | 1,986,779 | 3 | 85,200 | 20 | 1,901,579 | 0 | 0 |
| | 인공지능응용학과 | 19 | 790,902 | 10 | 76,000 | 9 | 714,902 | 0 | 0 |
| | 지능형반도체공학과 | 17 | 771,025 | 5 | 30,000 | 12 | 741,025 | 0 | 8,000 |
| IT정책 전 문 대 학원 | A I 공 공 정 책 전 공 | 2 | 10,000 | 2 | 10,000 | 0 | 0 | 0 | 0 |
| | I T 디 자 인 융 합 전 공 | 0 | 0 | 0 | 0 | 0 | 0 | 0 | 0 |
| | 디 지 털 문 화 정 책 전 공 | 2 | 29,990 | 1 | 4,000 | 1 | 25,990 | 0 | 0 |
| | 산 업 정 보 시 스템 전 공 | 0 | 0 | 0 | 0 | 0 | 0 | 0 | 0 |
| | 융 합 미 디 어 · 콘 텐 츠 정 책 전 공 | 2 | 44,000 | 1 | 4,000 | 1 | 40,000 | 0 | 0 |
| 융 합 과 학 대 학원 | 에 너 지 시 스템 공 학 과 | 3 | 60,000 | 2 | 10,000 | 1 | 50,000 | 0 | 0 |
| | 에 너 지 정 책 학 과 | 2 | 14,000 | 2 | 14,000 | 0 | 0 | 0 | 0 |
| | 에 너 지 화 학 공 학 과 | 0 | 0 | 0 | 0 | 0 | 0 | 0 | 0 |
| | 에 너 지 환 경 공 학 과 | 9 | 313,454 | 2 | 10,000 | 7 | 303,454 | 0 | 0 |
| | 정 보 통 신 미 디 어 공 학 과 | 10 | 926,000 | 4 | 22,000 | 6 | 904,000 | 0 | 7,400 |
| 철 도 전 문 대 학원 | 철 도 건 설 공 학 과 | 6 | 538,423 | 1 | 4,000 | 5 | 534,423 | 0 | 0 |
| | 철 도 경 영 정 책 학 과 | 18 | 2,139,748 | 0 | 0 | 18 | 2,139,748 | 0 | 0 |
| | 철 도 안 전 공 학 과 | 8 | 251,300 | 1 | 4,000 | 7 | 247,300 | 0 | 0 |
| | 철 도 전 기 신 호 공 학 과 | 4 | 33,930 | 1 | 4,000 | 3 | 29,930 | 0 | 0 |
| | 철 도 차 량 시 스템 공 학 과 | 1 | 6,000 | 1 | 6,000 | 0 | 0 | 0 | 0 |
| 합 | 계 | 960 | 49,630,012 | 366 | 3,219,747 | 594 | 46,410,265 | 415,500 | 99,434 |

4. 특허 등 지식재산권 출원 및 등록 현황

□ 총괄

| 기준년도 | 국내 | | 해외 | |
|------|-----|----|----|----|
| | 출원 | 등록 | 출원 | 등록 |
| 2021 | 171 | 97 | 25 | 10 |

□ 학과별 출원 및 등록 현황

| 구분 | | 국내 | | 해외 | |
|-------|--------------|-----|----|----|----|
| | | 출원 | 등록 | 출원 | 등록 |
| 대학 | 공과대학 | 50 | 31 | 6 | 4 |
| | 미래융합대학 | 0 | 0 | 0 | 0 |
| | 정보통신대학 | 59 | 21 | 11 | 5 |
| | 에너지바이오대학 | 32 | 19 | 3 | 0 |
| | 조형대학 | 4 | 0 | 0 | 0 |
| | 인문사회대학 | 0 | 0 | 0 | 0 |
| | 기술경영융합대학 | 12 | 9 | 2 | 0 |
| | 창의융합대학 | 2 | 2 | 0 | 0 |
| 대학원 | 철도전문대학원 | 1 | 1 | 0 | 0 |
| | IT정책전문대학원 | 0 | 0 | 0 | 0 |
| | 에너지환경대학원 | 0 | 0 | 0 | 0 |
| | 나노IT디자인융합대학원 | 10 | 12 | 3 | 1 |
| 산학협력단 | | 1 | 2 | 0 | 0 |
| 계 | | 171 | 97 | 25 | 10 |

5. 기술이전 수입료 및 계약현황

□ 총괄

(단위 : 천원)

| 기준년도 | 건수 | 수입료 |
|------|-----|---------|
| 2021 | 61건 | 822,272 |

□ 대학(대학원)별 기술이전 수입료 및 계약실적

(단위 : 천원)

| 학과명 | | 건수 | 기술이전료 |
|----------|--------------|-----------|------------------|
| 대학 | 공과대학 | 25 | 354,727.3 |
| | 미래융합대학 | 2 | 10,000 |
| | 창의융합대학 | 2 | 27,090.9 |
| | 정보통신대학 | 11 | 181,727.3 |
| | 에너지바이오대학 | 8 | 81,000 |
| | 조형대학 | 0 | 0 |
| | 인문사회대학 | 0 | 0 |
| | 기술경영융합대학 | 5 | 55,000 |
| 대학원 | 나노IT디자인융합대학원 | 1 | 15,000 |
| | 융합과학대학원 | 4 | 13,727.3 |
| 산학협력단 | | 3 | 84,000 |
| 계 | | 61 | 822,272.8 |

- 기술이전료에 부가가치세는 미포함

6. 재정지원 수혜실적

가. 중앙정부 재정지원사업

| 주관기관 | 사업명 | 사업비(천원) |
|---------------------------|-------------------------|-------------------|
| 감사원 | 정책연구개발사업 | 20,000 |
| 고용노동부 | 대학일자리플러스센터(대형) 사업 | 300,000 |
| | 정책연구개발사업 | 193,126 |
| 과학기술정보통신부 | BRIDGE융합연구개발사업 | 75,000 |
| | 기본연구 | 2,762,067 |
| | 기초연구실지원 | 300,000 |
| | 대학기술경영촉진사업(TMC) | 55,000 |
| | 데이터과학기반 차세대 비파괴검사기술개발사업 | 250,000 |
| | 방송통신산업기술개발사업 | 660,000 |
| | 신진연구 | 2,096,540 |
| | 원자력기술개발사업 | 570,000 |
| | 정보통신방송기술개발사업 | 1,493,500 |
| | 정보통신방송연구개발사업 | 358,000 |
| | 정책연구개발사업 | 1,400,900 |
| | 중견연구 | 3,695,577 |
| | 중견후속연구 | 196,126 |
| | 청년TLO육성사업 | 591,665 |
| | 기후변화대응 기초원천기술개발 | 400,000 |
| | 생애 첫 연구사업 등 52개 | 2,750,771 |
| | 교육부 | 4단계 두뇌한국(BK)21 사업 |
| 고교교육기여대학지원사업 | | 636,000 |
| 국립대학육성사업 | | 3,562,000 |
| 기본연구지원사업 | | 520,675 |
| 대학 비대면 수업컨텐츠 및 자료개발 지원 사업 | | 181,357 |
| 대학의평생교육체제지원사업(LiFE) | | 1,116,286 |
| 대학중점연구소 지원사업 | | 2,117,500 |
| 대학창의적자산실용화지원사업(BRIDGE+) | | 290,400 |
| 대학혁신지원사업 | | 5,742,800 |
| 디지털 신기술 인재양성 혁신공유대학사업 | | 1,226,106 |
| 한국형온라인공개강좌(K-MOOC)운영사업 | | 26,500 |
| 국제협력선도대학육성지원사업 등 34개 | | 1,739,509 |
| 국무조정실 | 정책연구개발사업 | 115,230 |
| 국방부 | 정책연구개발사업 | 535,033 |
| 국토교통부 | 정책연구개발사업 | 1,097,956 |
| | 철도핵심인력양성사업 | 924,000 |
| | 국토교통기술촉진연구 | 997,623 |

| 주관기관 | 사업명 | 사업비(천원) |
|----------|-------------------------|------------|
| | 건설기술연구 등 12개 | 1,766,880 |
| 국회예산정책처 | 정책연구개발사업 | 20,000 |
| 농림축산식품부 | 고부가가치기술개발사업 | 231,000 |
| | SR분석서브사업단 | 510,000 |
| | 농업정책지원기술개발사업 등 8개 | 550,460 |
| 문화체육관광부 | 정책연구개발사업 등 2개 | 200,000 |
| 방송통신위원회 | 방송통신융합 정책연구과제 | 40,000 |
| 보건복지부 | 노인·장애인보조기기연구개발 등 2개 | 282,500 |
| 산업통상자원부 | 고신뢰성 기계부품 설계 전문인력 양성사업 | 371,000 |
| | 공학교육혁신센터지원사업 | 541,600 |
| | 국제공동기술개발사업 | 737,524 |
| | 로봇기반혁신선도전문인력양성사업 | 356,000 |
| | 산업혁신인재성장지원사업 | 724,000 |
| | 에너지기술개발사업 | 2,264,403 |
| | 에너지인력양성사업 | 270,230 |
| | 소재부품기술개발 | 874,920 |
| | 정책연구개발사업 | 2,583,126 |
| | R&D개발건프로젝트 등 43개 | 3,428,666 |
| 식품의약품안전처 | 정책연구개발사업 | 444,000 |
| 중소벤처기업부 | BI운영지원사업 | 40,000 |
| | 지역중소기업R&D산업인턴지원사업 | 193,167 |
| | 예비창업패키지 | 3,371,200 |
| | 중소기업기술개발지원사업 등 12개 | 559,760 |
| 특허청 | 발명인터뷰 및 공공 IP 활용 지원 사업 | 30,000 |
| | 지식재산교육선도대학사업 | 180,000 |
| 해양수산부 | 정책연구개발사업 | 15,000 |
| | 해양수산환경기술개발 | 220,000 |
| 행정안전부 | 정책연구개발사업 | 40,000 |
| | 국민수요맞춤형생활안전연구개발사업 | 70,000 |
| 환경부 | 녹색융합기술 인재양성 특성화대학원사업 | 985,000 |
| | 재활용저해제품 순환이용성 개선 기술개발사업 | 70,000 |
| | 정책연구개발사업 | 1,097,745 |
| | 폐자원에너지화 특성화대학원사업 | 300,000 |
| | 환경기술개발사업 | 1,044,000 |
| 합 계 | | 63,931,997 |

나. 지방자치단체 재정지원사업

(단위 : 천원)

| 주관기관 | 사업명 | 사업비(천원) |
|-----------|-------------------|-----------|
| 경기도 | 도자레지던시 위·수탁사업 | 50,000 |
| 경기도 김포시 | 정책연구개발사업 | 25,000 |
| 경상남도 김해시 | 정책연구개발사업 | 161,595 |
| 경상북도 구미시 | 정책연구개발사업 | 148,373 |
| 대구광역시 | 미래형자동차 선도기술 개발사업 | 90,000 |
| | 정책연구개발사업 | 184,607 |
| 대전광역시 | 정책연구개발사업 | 8,800 |
| 서울특별시 | 대학 협력 마을재생 프로젝트 | 20,000 |
| | 대학일자리플러스센터(대형) 사업 | 133,300 |
| | 정책연구개발사업 | 87,675 |
| | 캠퍼스CEO육성사업 | 70,000 |
| | 캠퍼스타운 기술매칭 지원사업 | 35,000 |
| 서울특별시 노원구 | 노원평생시민대학 | 500,000 |
| | 정책연구개발사업 | 144,709 |
| 서울특별시 중구 | 정책연구개발사업 | 8,000 |
| 서울특별시교육청 | 정책연구개발사업 | 38,513 |
| 울산광역시 | 정책연구개발사업 | 147,000 |
| 전라남도 보성군 | 정책연구개발사업 | 19,900 |
| 합 계 | | 1,872,472 |

7. 국내·외 대학 교류 현황

□ 국내대학(학부)

| 학기 | 학점 교류 학생수(명) | |
|--------------|--------------|-------------|
| | 자대학교 → 타대학교 | 타대학교 → 자대학교 |
| 2021년 2학기 | 22 | 3 |
| 2022년 1학기 | 16 | 3 |
| 합 계 | 38 | 6 |

- 2021.10.1.자, 2022.4.1.자 기준 KEDI 고등교육통계조사 데이터 활용

- 2021.10.1.자 : 2021.3.1. ~ 2021.8.31. 기간 내 교류 실적
- 2022.4.1.자 : 2021.9.1. ~ 2022.2.28. 기간 내 교류 실적

□ 국외대학

가. 교류학교 현황(10. 1.기준)

| 연도 | 산정기간 | (누적)교류학교수 |
|------|----------------|-----------|
| 2020 | ~ 2020. 9. 30. | 306 |
| 2021 | ~ 2021. 9. 30. | 308 |
| 2022 | ~ 2022. 9. 30. | 310 |

나. 신규 교류학교 현황(2021. 10. 1.~ 2022. 9. 30)

| 국가명 | 교류 학교수 | (신규, 갱신) 교류 대학명 |
|-----------|-----------|-------------------------------|
| 대만 | 1 | 카이난대 |
| 독일 | 1 | 아우구스부르크공과대 |
| 스페인 | 1 | 말라가대 |
| 인도네시아 | 1 | 인도네시아대학교 |
| 일본 | 4 | 도쿄전기대, 무로란공과대, 시바우라대, 토요하시기술대 |
| 폴란드 | 1 | 브로츠와프공과대 |
| 프랑스 | 2 | IPSA, 예시아대 |
| 핀란드 | 1 | 사우스이스턴공과대 |
| 필리핀 | 1 | UST 엔젤레콤 컬리지 |
| 카자흐스탄 | 1 | 크즐오르다주립대 |
| 합계 | 14 | |

다. 교류학생 현황

1) 2021-2학기

| 구분 | 국가 수 | 교류학교 수 | 학점 교류 학생수(명) | |
|------------|-----------|-----------|--------------|-------------|
| | | | 자대학교 → 타대학교 | 타대학교 → 자대학교 |
| 학부 | 23 | 60 | 40 | 79 |
| 대학원 | 8 | 10 | 0 | 14 |
| 합 계 | 31 | 70 | 40 | 93 |

- 2022.4.1.자 기준 KEDI 고등교육통계조사 데이터 활용
 - 2022.4.1.자 : 2021.9.1. ~ 2022.3.1. 기간 내 교류 실적

2) 2022-1학기

| 구분 | 국가 수 | 교류학교 수 | 학점 교류 학생수(명) | |
|------------|-----------|-----------|--------------|-------------|
| | | | 자대학교 → 타대학교 | 타대학교 → 자대학교 |
| 학부 | 27 | 69 | 47 | 104 |
| 대학원 | 5 | 7 | 0 | 11 |
| 합 계 | 32 | 76 | 47 | 115 |

- 10.1.자 기준 KEDI 고등교육통계조사 데이터 활용
 - 2022.10.1.자 : 2022.3.1. ~ 2022.8.31. 기간 내 교류 실적

V. 장학·취업

-
1. 장학금 수혜 현황
 2. 취업 현황
-

1. 장학금 수혜 현황

□ 대학

(단위 : 천원)

| 기준연도 (결산) | 재학생 수(명) (A) | 교외 | | | | 교내 | | | | | | 총계(B) | 재학생 1인당 장학금(B/A) |
|--------------|--------------------|------------|------------|------------|------------|------------|-------------|-------------|-----------|-----------|-----------|------------|------------------------|
| | | 소계 | 국가 | 지방자치 단체 | 사설 및 기타 | 소계 | 성적우수 장학금 | 저소득층 장학금 | 근로 장학금 | 재난 장학금 | 기타 | | |
| 2019 | 10,348 | 20,030,140 | 19,078,198 | 59,346 | 892,596 | 11,940,777 | 2,472,283 | 1,891,028 | 2,444,319 | 0 | 5,133,147 | 31,970,917 | 3,089.5 |
| 2020 | 10,258 | 19,437,566 | 18,686,991 | 103,148 | 647,427 | 13,238,124 | 2,397,831 | 2,378,024 | 3,075,863 | 1,063,120 | 4,323,286 | 32,675,690 | 3,185.3 |
| 2021 | 9,786 | 19,335,304 | 18,611,230 | 147,040 | 576,995 | 11,902,820 | 2,694,729 | 1,661,111 | 2,078,884 | 505,888 | 4,962,208 | 31,238,124 | 3,192.1 |

- 장학금 : 각 결산연도 1, 2학기 지급액의 합산액
- 재학생 수 : 각 기준연도 4.1자 기준 재학생 수와 10.1자 기준 재학생 수의 평균

□ 대학원

(단위 : 천원)

| 기준연도 (결산) | 재학생 수(명) (A) | 교외 | | | | 교내 | | | | | | 총계(B) | 재학생 1인당 장학금(B/A) | |
|--------------|--------------------|-------|-----------|------------|------------|---------|-------------|-------------|-----------|------------|----|-----------|------------------------|-------|
| | | 소계 | 국가 | 지방자치 단체 | 사설 및 기타 | 소계 | 성적우수 장학금 | 저소득층 장학금 | 근로 장학금 | 교직원 장학금 | 기타 | | | |
| 대학 | 2019 | 1,626 | 618,305 | 288,229 | 0 | 330,076 | 4,330,686 | 2,061,451 | 102,899 | 1,848,646 | 0 | 317,689 | 4,948,990 | 3,044 |
| 원 | 2020 | 1,566 | 565,193 | 366,189 | 0 | 199,004 | 4,704,827 | 1,971,089 | 95,901 | 1,882,607 | 0 | 755,229 | 5,270,019 | 3,365 |
| 전체 | 2021 | 1,569 | 1,530,204 | 1,419,552 | 0 | 110,652 | 4,751,676 | 1,851,647 | 78,691 | 1,737,315 | 0 | 1,084,023 | 6,281,880 | 4,004 |

- 장학금 : 각 결산연도 1, 2학기 지급액의 합산액
- 재학생 수 : 각 결산연도 4.1자 기준 재학생 수와 10.1자 기준 재학생 수의 평균

2. 취업 현황

가. 연도별 취업 현황

| 공시연도 | 졸업자(A) | 취업자(B) | | | | | | 진학자(C) | 입대자(D) | 취업가능자(E) | 외국인학(국유생)(F) | 건강보험외정자(G) | 기타 | 미상 | 취업률 (%) [B/(A-C+D+E+F+G)]*100 | 입학시기 취업 | 순수취업률* |
|------|--------|---------|-------|-------|---------|----------|------|--------|--------|----------|--------------|------------|-----|----|-------------------------------------|------------|--------|
| | | 건강보험가입자 | 해외취업자 | 영농종사자 | 개장활동종사자 | 1인(창)사업자 | 프리랜서 | | | | | | | | | | |
| 2019 | 2,788 | 1,592 | 9 | 0 | 0 | 41 | 104 | 158 | 4 | 1 | 25 | 9 | 845 | 0 | 67.4 | 157 | 65.3 |
| 2020 | 2,039 | 1,129 | 12 | 0 | 5 | 22 | 67 | 148 | 8 | 0 | 16 | 2 | 630 | 0 | 66.2 | 97 | 64.4 |
| 2021 | 2,278 | 1,233 | 5 | 0 | 2 | 6 | 70 | 168 | 9 | 2 | 32 | 4 | 747 | 0 | 63.8 | 109 | 61.8 |
| 2022 | 2,361 | 1,284 | 4 | | 5 | 22 | 86 | 213 | 8 | 2 | 47 | 7 | 683 | | 67.2 | 136 | 64.9 |

*순수취업률 : 취업률 산식 $\frac{B}{A-(C+D+E+F+G)} \times 100$ 의 분자, 분모에서 입학당시기취업자를 제외하여 산출

나. 학과별 취업 현황

| 대학명 | 주요구분 | 단과대학 | 학과명 | 졸업자(A) | 취업자(B) | | | | | | 진학자(C) | 입대자(D) | 취업가능자(E) | 외국인학(국유생)(F) | 건강보험외정자(G) | 기타 | 미상 | 취업률 (%) [B/(A-C+D+E+F+G)]*100 |
|------|----------|------|-------------|---------------|---------|-------|-------|---------|----------|------|--------|--------|----------|--------------|------------|------|------|-------------------------------------|
| | | | | | 건강보험가입자 | 해외취업자 | 영농종사자 | 개장활동종사자 | 1인(창)사업자 | 프리랜서 | | | | | | | | |
| 일반학과 | 공과대학 | | 건설시스템공학과 | 124 | 62 | | | | 2 | 22 | | | 3 | | 35 | | 64.6 | |
| | | | 건축학부 건축공학전공 | 63 | 39 | | | | | 4 | 1 | | | | 19 | | 67.2 | |
| | | | 건축학부 건축학전공 | 46 | 31 | | | | | 2 | | 2 | 1 | | 10 | | 75.6 | |
| | | | 기계·자동차공학과 | 190 | 107 | | | 1 | 4 | 16 | | 5 | 1 | | 56 | | 66.7 | |
| | | | 기계시스템디자인공학과 | 181 | 93 | 1 | | | 6 | 22 | | 1 | | | 58 | | 63.3 | |
| | | | 신소재공학과 | 62 | 31 | | | | 1 | 12 | | 1 | | | 17 | | 65.3 | |
| | | | 안전공학과 | 88 | 66 | | | | 2 | 3 | | 1 | | | 16 | | 81.0 | |
| | 정보신학대학 | | | 전기정보공학과 | 161 | 75 | | | | 4 | 15 | | | | 67 | | 54.1 | |
| | | | | 전자IT미디어공학과 | 155 | 83 | | | | 4 | 11 | 2 | 2 | | 53 | | 62.1 | |
| | | | | 컴퓨터공학과 | 83 | 38 | 2 | | | 2 | 2 | 1 | 4 | | 34 | | 55.3 | |
| | 에너지바이오대학 | | | 스포츠과학과 | 51 | 26 | | | 2 | 7 | 4 | | | | 12 | | 74.5 | |
| | | | | 식품공학과 | 47 | 26 | | | 1 | 1 | 4 | | 1 | 1 | 13 | | 68.3 | |
| | | | | 안경광학과 | 50 | 26 | | | 1 | | 5 | | | 1 | 17 | | 61.4 | |
| | | | | 정밀화학과 | 57 | 28 | | | | 3 | 10 | | | | 16 | | 66.0 | |
| | | | | 화공생명공학과 | 106 | 63 | | | 1 | 2 | 9 | | | | 31 | | 68.0 | |
| | | | | 환경공학과(환경공학전공) | 45 | 22 | | | | 2 | 12 | | | | 9 | | 72.7 | |
| | | | | 환경공학과(환경정책전공) | 5 | 4 | | | | | 1 | | | | | | | 100 |
| | 조형대학 | | | 금속공예디자인학과 | 50 | 20 | 1 | | 5 | 6 | 7 | | | | 11 | | 74.4 | |
| | | | | 도예학과 | 42 | 11 | | | 3 | 6 | 11 | | | | 11 | | 64.5 | |
| | | | | 디자인학과 | 101 | 62 | | | 3 | 3 | 7 | | 2 | | 24 | | 73.9 | |
| | | | | 조형예술학과 | 44 | 18 | | | 2 | 1 | 3 | | | | 20 | | 54.5 | |
| | 인문사회 | | | 문예창작학과 | 28 | 11 | | | 4 | 2 | | | | 11 | | 57.7 | | |
| | | | | 영어영문학과 | 33 | 13 | | | 2 | 2 | | | 1 | | 15 | | 50.0 | |

| 대학명 | 주요구분 | 학과명 | 졸업자(A) | 취업자(B) | | | | | 진학자(C) | 입대자(D) | 취업가자(E) | 외국인(F) | 국외생(G) | 정보기술인자(H) | 가업인자(I) | 기타 | 미상 | 취업률(%) [B(A-C+D+E+F+G)]*100 |
|-------------------|-------------------|------------------|--------------|--------------|--------------|----------|----------|-----------|-----------|------------|------------|----------|-----------|-----------|-------------|-------------|-------------|--------------------------------|
| | | | | 건강보험가입자 | 해외취업자 | 영농업종사자 | 개인차활동종사자 | 1인창사업자 | | | | | | | | | | |
| 기성영합대 | 대학 | 행정학과 | 49 | 18 | | | | 3 | 2 | 2 | | | 1 | 23 | | | 47.7 | |
| | | MSDE학과 | 51 | 34 | | | | | 4 | | | | | 13 | | | 72.3 | |
| | | 경영학과(경영학전공) | 75 | 29 | | | | 3 | 3 | | 23 | | | 17 | | | 65.3 | |
| | | 경영학과(글로벌테크노경영전공) | 34 | 18 | | | 1 | 3 | 3 | | 1 | | | 8 | | | 73.3 | |
| | | 산업공학과(ITM전공) | 16 | 8 | | | | 1 | 1 | 1 | | | | 5 | | | 64.3 | |
| | | 산업공학과(산업정보시스템전공) | 59 | 35 | | | 1 | 1 | 9 | | | | | 13 | | | 74.0 | |
| | 미래합대 | 융합공학부(건설환경융합전공) | 19 | 19 | | | | | | | | | | | | | 100 | |
| | | 융합공학부(융합기계공학전공) | 22 | 19 | | | 2 | | | | | | | 1 | | | 95.5 | |
| | | 융합사회학부(문화예술전공) | 15 | 9 | | | | | 1 | | 1 | | | 4 | | | 69.2 | |
| | | 융합사회학부(벤처경영전공) | 19 | 14 | | | 1 | 2 | | | | | | 2 | | | 89.5 | |
| | | 융합사회학부(영어전공) | 8 | 4 | | | 1 | | | | | | | 3 | | | 62.5 | |
| | | 융합사회학부(헬스피트니스전공) | 7 | 4 | | | 1 | | | | | | 1 | 1 | | | 83.3 | |
| | 일반학과 (주간계) | | | 2,186 | 1,166 | 4 | 0 | 5 | 22 | 77 | 206 | 7 | 1 | 47 | 6 | 645 | 66.4 | |
| | 일반학과 | 공과대학 | 건설시스템공학과 | 20 | 16 | | | | | 1 | | | | | 3 | | | 84.2 |
| 신소재공학과 | | | 27 | 18 | | | | 3 | 4 | | | | | 2 | | | 91.3 | |
| 인문사회대학 | | 영어영문학과 | 21 | 12 | | | | 3 | | | | | | 6 | | | 71.4 | |
| | | 행정학과 | 32 | 17 | | | | 3 | 1 | | | | 1 | 10 | | | 66.7 | |
| 기술영합대 | | 경영학과(경영학전공) | 35 | 22 | | | | | 1 | 1 | 1 | | | 10 | | | 68.8 | |
| 일반학과 (야간계) | | | 135 | 85 | | | | 9 | 7 | 1 | 1 | | 1 | 31 | 75.2 | | | |
| 계약학과 | 야간대학 | 건축기계설비공학과 | 38 | 32 | | | | | | | | | | 6 | | | 84.2 | |
| | | 시각문화융합디자인학과 | 2 | 1 | | | | | | | | | | 1 | | | 50.0 | |
| 계약학과 (야간계) | | | 40 | 33 | | | | | | | | | 7 | | | 82.5 | | |
| 합 계 | | | 2,361 | 1,284 | 4 | | 5 | 22 | 86 | 213 | 8 | 2 | 47 | 7 | 683 | 67.2 | | |

- 2022년 「고등교육기관 졸업자 공공DB연계 취업통계조사(한국교육개발원, 2021.12.31.기준)」을 바탕으로 작성
- 2020년 8월 및 2021년 2월 졸업자의 2021.12.31.기준 취업 현황임
- 입학당시기취업자는 조사기준일(2021.12.31.)당시 건강보험 직장가입자이면서 입학 당시에도 건강보험 직장가입 자격을 가진 자로서, 취업자(B)에 포함

VI. 재 정

-
1. 대학회계
 2. 산학협력단 회계
 3. 발전기금 회계
-

1. 대학회계

가. 총괄

(단위 : 천원)

| 구분 | 세입 | 세출 |
|------|-------------|-------------|
| 2019 | 181,381,889 | 151,649,556 |
| 2020 | 188,806,545 | 161,810,074 |
| 2021 | 185,247,335 | 154,353,934 |

- 결산액 기준

나. 결산(국립대학회계법 시행규칙 개정후)

(단위 : 천원)

| 연도 구분 | 2019 결산 | 2020 결산 | 2021 결산 | |
|-------------|----------------------------------|--------------------|--------------------|------------|
| 세 입 | 이전수입 | 77,463,897 | 80,237,629 | 81,331,282 |
| | - 중앙정부이전수입 | 77,163,897 | 80,237,629 | 80,697,982 |
| | - 지방자치단체이전수입 | 300,000 | 0 | 633,300 |
| | 자체수입 | 84,457,757 | 81,832,015 | 83,225,762 |
| | - 교육활동수입 | 59,664,694 | 59,616,271 | 57,483,256 |
| | · 입학금, 수업료, 계절학기 수업료 | 55,587,213 | 55,896,408 | 54,113,078 |
| | · 최고경영자과정 수업료, 평생교육 기관 등의 수업료 | 4,077,481 | 3,719,863 | 3,370,178 |
| | - 전형료 및 논문심사료 | 1,414,540 | 1,175,021 | 1,198,403 |
| | - 사용료 및 수수료수입 | 9,115,327 | 4,982,450 | 7,564,247 |
| | - 부담금 | 788,683 | 631,015 | 712,050 |
| | - 자산매각수입 | 45,650 | 64,909 | 232,360 |
| | - 이자수입 | 551,958 | 357,387 | 194,540 |
| | - 체재금수입 | 116 | 46 | 646 |
| | - 기타수입 | 12,876,790 | 15,004,917 | 15,840,260 |
| | 세계잉여금 | 17,533,579 | 25,143,787 | 18,931,027 |
| | - 순세계잉여금 | 13,977,436 | 15,690,476 | 14,508,869 |
| | - 보조금 등 사용잔액 | 403,570 | 366,908 | 225,568 |
| | - 전년도이월금 | 3,152,573 | 9,086,403 | 4,196,591 |
| | 내부거래 및 기타 | 1,926,656 | 1,593,114 | 1,759,264 |
| | - 다른 회계로부터의 전입금 | 1,926,656 | 1,593,114 | 1,759,264 |
| 세입합계 | 181,381,889 | 188,806,545 | 185,247,335 | |
| 세 출 | 유아교육 | 276,908 | 286,993 | 287,499 |
| | - 어린이집운영 | 276,908 | 286,993 | 287,499 |
| | 인적자원운용 | 71,420,208 | 79,105,875 | 82,356,742 |
| | - 교직원인건비 | 62,420,612 | 66,429,585 | 69,432,015 |
| | - 교직원역량강화 | 378,004 | 83,393 | 68,386 |
| | - 교직원인사관리 | 172,809 | 330,904 | 305,075 |
| | - 교직원단체관리 | 1,950 | 0 | 0 |
| | - 교직원복지지원 | 616,193 | 647,159 | 629,391 |
| | - 교육연구 및 학생지도비용 | 7,830,640 | 11,614,834 | 11,921,875 |
| 교육활동운영지원 | 3,113,474 | 2,808,060 | 2,558,789 | |

| 연도 구분 | 2019 결산 | 2020 결산 | 2021 결산 |
|-----------------|--------------------|--------------------|--------------------|
| - 입학지원 | 374,555 | 343,519 | 285,030 |
| - 교무학사지원 | 1,549,219 | 1,430,503 | 1,448,951 |
| - 국제화지원 | 771,078 | 444,230 | 345,430 |
| - 취업 및 창업 활성화 | 418,622 | 589,808 | 479,379 |
| 산학연활동지원 | 1,906,133 | 1,700,512 | 1,661,921 |
| - 학술연구활동지원 | 1,725,611 | 1,465,370 | 1,517,932 |
| - 연구기관운영 | 180,522 | 235,142 | 143,989 |
| 교육복지지원 | 7,352,433 | 9,124,586 | 7,940,483 |
| - 장학금 | 6,256,203 | 8,260,492 | 7,028,315 |
| - 학생활동 및 후생복지 | 1,096,230 | 864,094 | 912,168 |
| 학교교육여건개선 | 26,924,166 | 32,074,396 | 19,110,500 |
| - 시설확충비 | 22,523,292 | 24,520,081 | 13,921,933 |
| - 실험실 및 강의실여건개선 | 4,400,874 | 7,554,315 | 5,188,566 |
| 교육행정일반 | 18,533,924 | 15,759,477 | 15,475,559 |
| - 기획 및 교육협력관리 | 2,207,275 | 1,821,771 | 1,820,870 |
| - 도서관 및 정보화운영 | 5,752,404 | 6,286,653 | 5,235,685 |
| - 기관운영관리 | 10,500,696 | 7,573,028 | 8,290,105 |
| - 예비비 및 기타 | 73,549 | 78,025 | 128,899 |
| 수입대체경비 | 11,536,466 | 7,671,741 | 10,207,372 |
| 보조금 및 지원금 | 10,585,844 | 13,278,434 | 14,755,069 |
| 세출 합계 | 151,649,556 | 161,810,074 | 154,353,934 |

2. 산학협력단 회계

(단위 : 천원)

| 계정과목 | 2019 결산 | 2020 결산 | 2021 결산 |
|---------------|-------------------|-------------------|-------------------|
| 수입구분 | | | |
| 운영수입 | 39,954,310 | 48,651,947 | 60,397,194 |
| - 산학협력수익 | 10,245,927 | 12,884,024 | 16,219,425 |
| - 지원금수익 | 22,641,608 | 27,917,430 | 35,440,814 |
| - 간접비수익 | 6,631,918 | 7,286,675 | 8,283,324 |
| - 전입및기부금수익 | 0 | 10,000 | 0 |
| - 운영외수익 | 434,856 | 553,818 | 453,632 |
| 투자활동수입 | 0 | 63,900 | 54,800 |
| 채무활동수입 | 29,188 | 20,533 | 13,349 |
| 기초의현금 | 26,529,930 | 20,744,920 | 25,281,364 |
| 현금수입총계 | 66,513,428 | 69,481,300 | 85,746,708 |
| 지출구분 | | | |
| 운영지출 | 43,484,561 | 41,581,467 | 55,359,913 |
| - 산학협력비 | 9,661,357 | 10,739,734 | 13,531,122 |

| | | | |
|---------------|-------------------|-------------------|-------------------|
| - 지원금사업비 | 26,894,575 | 24,263,518 | 34,462,342 |
| - 간접비사업비 | 5,671,688 | 5,612,361 | 5,580,011 |
| - 일반관리비 | 68,097 | 82,858 | 143,380 |
| - 운영의비용 | 0 | 0 | 722 |
| - 학교회계진출금 | 1,188,844 | 882,997 | 1,642,335 |
| 투자활동지출 | 2,233,967 | 2,589,695 | 374,044 |
| 재무활동지출 | 49,980 | 28,774 | 29,163 |
| 기말의현금 | 20,744,920 | 25,281,364 | 29,983,587 |
| 현금지출총계 | 66,513,428 | 69,481,300 | 85,746,708 |

3. 발전기금 회계

(단위 : 천원)

| 구 분 | | 연 도 | | |
|----------------|-----------------|------------------|------------------|------------------|
| | | 2019 결산 | 2020 결산 | 2021 결산 |
| 세 입 | - 이월금 | 5,415,646 | 5,433,915 | 5,818,654 |
| | - 기부금 | 1,520,728 | 1,728,153 | 1,698,129 |
| | - 법인세 환급금 | 19,723 | 19,141 | 18,054 |
| | - 잡수입 | 99,620 | 117,286 | 101,820 |
| 세 입 합 계 | | 7,055,717 | 7,298,495 | 7,636,657 |
| 세 출 | 경상비 | 130,970 | 147,114 | 150,192 |
| | 목적사업비 | 1,479,233 | 1,334,526 | 1,415,034 |
| | - 장학사업비 | 1,324,002 | 1,289,492 | 1,263,638 |
| | - 연구지원비 | 2,424 | 0 | 0 |
| | - 교육기자재 및 시설확충비 | 51,964 | 0 | 82,716 |
| | - 기타사업비 | 100,842 | 45,034 | 68,681 |
| | 기본재산증자비 | 0 | 0 | 0 |
| | 차기이월금 | 5,433,915 | 5,816,856 | 6,071,431 |
| | 예비비 | 11,600 | 0 | 0 |
| 세 출 합 계 | | 7,055,717 | 7,298,495 | 7,636,657 |

VII. 기 타

-
1. 실험실습기자재 보유 현황
 2. 중앙도서관 현황
 3. 생활관 현황
 4. 외국인 특별강좌 운영 현황
 5. 평생교육프로그램 운영 현황
 6. 공학인증 운영 현황
 7. 학생동아리 현황
-

1. 실험실습기자재 보유현황

(단위 : 천원)

| 단과대학 | 실험실습기자재 보유현황 | |
|-----------------------|---------------|-------------------|
| | 접수 | 금액 |
| 공 동 (공 동 실 험 실 습 관) | 1,670 | 21,018,578 |
| 공 과 대 학 | 1,865 | 8,529,422 |
| 정 보 통 신 대 학 | 3,320 | 4,707,442 |
| 에 너 지 바 이 오 대 학 | 2,108 | 7,931,508 |
| 조 형 대 학 | 1,261 | 1,936,337 |
| 인 문 사 회 대 학 | 199 | 144,248 |
| 기 술 경 영 융 합 대 학 | 838 | 1,342,943 |
| 창 의 융 합 대 학 | 18 | 8,579 |
| 합 계 | 11,279 | 45,619,057 |

- 실험실습기자재 보유현황 : 2022년 12월 31일 기준

2. 중앙도서관 현황

가. 시설 현황

| 건 물 면 적 (㎡) | 장서수(권) | 열 램 좌 석 수 (석) | | |
|-------------|---------|---------------|-------|-----------------|
| | | 기준(A) | 보유(B) | 보유율(%) (B/A) |
| 14,177 | 802,328 | 2,013 | 2,028 | 101% |

- 열람석수 기준(A) : 학생정원의 20%이상 수용할 수 있는 좌석(10,064 x 20%=2,013)

※ 2022. 4. 1. 기준 학부 재학생 총 수 : 10,064명

※ 기준 : 대학설립·운영규정-교육기본시설 구분[별표2] <개정 2016.1.19.>

나. 연도별 장서 현황

| 구분 연도 | 장서수(권) | | | 비도서 (종) | 전자자료 | | | 인쇄형 연속간행물 | | |
|----------|---------|---------|---------|------------|-------------|-------------|----|-----------|-----------|-----|
| | 국내서 | 국외서 | 계 | | 국내 (패키지) | 국외 (패키지) | 계 | 국내 (종) | 국외 (종) | 계 |
| 2020 | 617,928 | 146,918 | 764,846 | 15,793 | 18 | 36 | 54 | 396 | 21 | 417 |
| 2021 | 654,964 | 129,238 | 784,202 | 15,849 | 20 | 54 | 74 | 390 | 21 | 411 |
| 2022 | 677,858 | 124,470 | 802,328 | 15,954 | 18 | 54 | 72 | 297 | 20 | 317 |

- 2021. 3. 1. 기준 (※ 대학정보공시 「13-가. 장서보유 및 도서관 예산 현황」)

3. 생활관 현황

□ 기숙사 동별 현황

| 건물명 | 구분 | | 실별 정원 | 실 수 (개) | 전체 수용 인원 (명) | 학생 1인당 기숙사비(원) |
|------|---------|--------|----------|------------|--------------------|-------------------|
| 불암학사 | 남학생실 | | 1인실 | 21 | 21 | 1,171,110 |
| | | | 2인실 | 62 | 124 | 818,850 |
| KB학사 | A동 | 여학생실 | 2인실 | 82 | 164 | 832,240 |
| | | 여학생실 | 3인실 | 1 | 3 | 832,240 |
| | B동 | 장애우실 | 2인실 | 2 | 4 | 832,240 |
| | | 1인 특실A | 특실 | 1 | 1 | 1,803,530 |
| | | 1인 특실B | 특실 | 11 | 11 | 1,536,760 |
| | | 여학생실 | 2인실 | 54 | 108 | 832,240 |
| | | 여학생실 | 3인실 | 1 | 3 | 832,240 |
| 성립학사 | 남학생동 | 남학생실 | 1인실 | 50 | 792 | 1,040,300 |
| | | 남학생실 | 2인실 | 50 | | 818,850 |
| | | 남학생실 | 4인실 | 148 | | 674,650 |
| | | 장애우실 | 2인실 | 4 | 8 | 832,240 |
| | 여학생동 | 여학생실 | 2인실 | 148 | 296 | 832,240 |
| | | 장애우실 | 1인실 | 4 | 4 | 832,240 |
| | 국제동 | 유학생실 | 1인실 | 50 | 50 | 1,803,530 |
| | | 유학생실 | 2인실 | 20 | 40 | 1,254,540 |
| | | 유학생실 | 4인실 | 5 | 20 | 952,750 |
| | 창명학사 | 남학생실 | | 2인실 | 14 | 28 |
| 수림학사 | 남학생실 | | 2인실 | 224 | 448 | 889,920 |
| | 장애우실 | | 1인실 | 3 | 3 | 1,297,800 |
| 누리학사 | 1인실(특실) | | 특실 | 45 | 45 | 1,536,760 |
| | 1인실 | | 1인실 | 51 | 51 | 1,297,800 |
| | 2인실 | | 2인실 | 175 | 350 | 889,920 |
| | 장애우실 | | 1인실 | 3 | 3 | 1,297,800 |
| 합 계 | | | | | 2,577 | |

4. 외국어 특별강좌 운영 현황

| 구분 학기별 | 프로그램 | 수강인원 |
|-----------------|---------------|------|
| 2022학년도 봄학기 | STEP 외국어특별강좌 | 199 |
| | IEP(영어집중프로그램) | 25 |
| | 합 계 | 224 |
| 2022학년도 여름학기 | STEP 외국어특별강좌 | 27 |
| | IEP(영어집중프로그램) | 9 |
| | 합 계 | 36 |
| 2022학년도 가을학기 | STEP 외국어특별강좌 | 15 |
| | IEP(영어집중프로그램) | 41 |
| | 합 계 | 56 |
| 2022학년도 겨울학기 | STEP 외국어특별강좌 | 18 |
| | IEP(영어집중프로그램) | 44 |
| | 합 계 | 62 |

5. 평생교육프로그램 운영 현황

| 연도별 | 구분 | 강좌 수 | 입학인원(명) | 수료인원(명) |
|------|-----|------|---------|---------|
| 2019 | 1학기 | 106 | 394 | 319 |
| | 2학기 | 31 | 281 | 263 |
| 2020 | 1학기 | 1 | 26 | 22 |
| | 2학기 | 13 | 279 | 279 |
| 2021 | 1학기 | 30 | 295 | 237 |
| | 2학기 | 17 | 133 | 106 |
| 2022 | 1학기 | 28 | 288 | 252 |

6. 공학인증 운영 현황

| 대학 | 학과명 | 프로그래밍(전공명) |
|-------------|-------------|-------------|
| 공과대학 | 기계시스템디자인공학과 | 기계설계자동화공학심화 |
| | | 기계정보공학심화 |
| | 기계·자동차공학과 | 기계공학심화 |
| | | 자동차공학심화 |
| | 건설시스템공학과 | 토목공학심화 |
| 건축학부 건축공학전공 | 건축공학심화 | |
| 정보통신대학 | 전기정보공학과 | 전기정보공학심화 |
| | 전자IT미디어공학과 | 전자공학심화 |
| | 컴퓨터공학과 | 컴퓨터공학심화 |
| 에너지바이오대학 | 화학생명공학과 | 화학공학심화 |
| | 환경공학과 | 환경공학심화 |

7. 학생동아리 현황

(단위 : 개)

| 관리부서 | 창업지원단 | 학생처 | | |
|-------|---------|-------|-------|------|
| | | 중양동아리 | 신규동아리 | 가동아리 |
| 구분 | 창업 동아리* | | | |
| 동아리 수 | 50 | 46 | 2 | 0 |

* 가동아리 → 신규동아리 → 중양동아리 순으로 승격됨

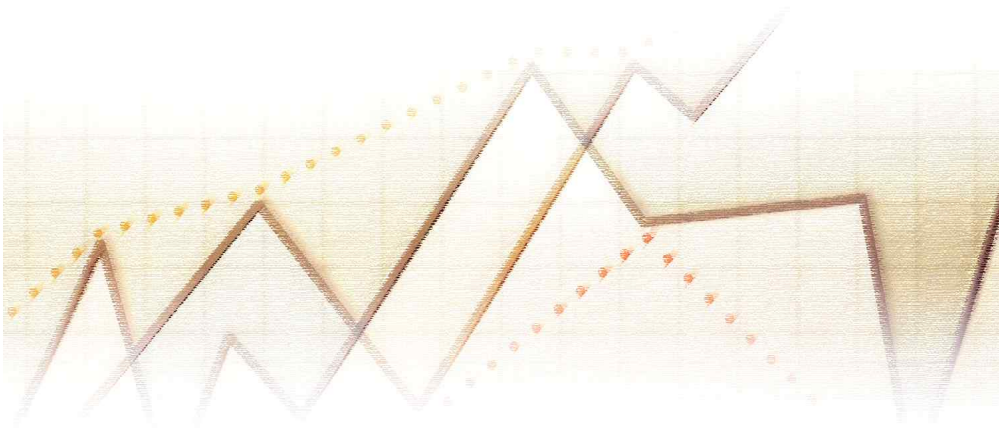

통 계 연 보 (제29호)

발행일 2023년 2월 일
발 행 서울과학기술대학교
편 집 서울과학기술대학교 기획처

TEL (02)970-6073
FAX (02)970-6070
<http://www.seoultech.ac.kr>

<비매품>



서울과학기술대학교
SEOUL NATIONAL UNIVERSITY OF SCIENCE & TECHNOLOGY

서울특별시 노원구 공릉로 232 (01811) TEL:(02)970-6114 FAX:(02)970-6088
232 Gongneung-ro, Nowon-gu <http://www.seoultech.ac.kr>